ÖRÜMCEK ADAM

95

KDV Dahil
750 LIRA

SÜPER YAYIN

B YAYINLARI

ÖRÜMCEK ADAM

95 Türkiye'de yayın hakkı BİLKA-Bilim-Kültür Araştırma ve Yayıncılık Limited ŞTİ.ne aittir. (B yayınları)

BİLKA, Bilim-Kültür-Araştırma ve
Yayıncılık Ltd. Şti. adına sahibi
ve
Genel Yayın Yönetmeni

SAMET KOÇYİĞİT

Sorumlu Yazı İşleri Müdürü
O. METE BOSTANCIOĞLU

AYDA BİR YAYINLANIR

Yönetim adresi: Cankurtaran
Kutlugün Sok. No. 25 Kat 1
Sultanahmet-İstanbul
Tel: 526 11 28 - 519 13 45

İç baskı : Grafik Sanatlar
Matbaacılık ve Ambalaj A.Ş.

Kapak baskı : Binay Matbaacılık
Tanıtım A.Ş.

Kapak film : Kombi Grafik

Yayınlanan - çizgi roman yazı ve fotoğrafların her hakkı BİLKA, Bilim - Kültür - Araştırma ve Yayıncılık Limited Şti.ne aittir. Çizgi romanların yayın hakkı Kesim Ajansı aracılığı ile satın alınmıştır.

Bu işi bitir!..

HOB CİN OLARAK TUTUKLANIP HAPSE ATILAN FLASH THOMPSON KISA BİR SÜRE ÖNCE İSTEĞİ DIŞI HAPİSTEN KAÇIRILMIŞTI...

ŞİMDİ YETKİLİLER VE GERÇEK HOB CİN TARAFINDAN ARANAN FLASH NE YAPACAĞINI DÜŞÜNÜYORDU...

KİMSE BENİ GÖRMEMELİ DANİNA MANALIYIM.

BANA ANCAK ÖRÜMCEK ADAM YARDIM EDEBİLİR...

ONA NASIL ULAŞABİLİRİM?

YA O DA HAKKIMDA ÇIKARILAN SÖYLENTİLERE İNANIYORSA? YA GERÇEKTEN BENİ HOB CİN SANIYORSA...

NE YAPACAĞIM ÖRÜMCEĞİ BULMALIYIM...

AMA ONU ARAMAYA ÇIKMAK BENİM İÇİN ÇOK TEHLİKELİ...

"KORKULARINI YENMELİSİN" DERDİ LİSEDEKİ FUTBOL ANTRENÖRÜMÜZ...

"ONLAR SENİ EZMEDEN SEN ONLARI EZMELİSİN...

HAREKETE GEÇMELİYİM! BURADA YETERİ KADAR ZAMAN KAYBETTİM...

ÖRÜMCEK ONUN HAYRANI OLDUĞUMU BİLİYOR. BENİ MAĞLUP ETMEZ.

GERÇEK HOBİNİ BULUR VE İTİRAF ETMESİNİ SAĞLAR...

ÖRÜMCEK HER ŞEYİ AYARLAR. BÜTÜN YAPACAĞIM ONU BULMAK.

AMA TAM O SIRADA BİR POLİS SİRENİ DUYULDU...

POLICE

WEEEEE!

YOO... POLİS BENİ BULMAMALI, HAPSE GİRMEK...

...İSTEMİYORUM.

İSTEMİYORUM!

BU ARADA AZ ÖTEDE.

FLASH NEKE DE OLABİLİR?..

ONU ARAMAK-TAN YORULDUM...

ARTIK ÖRÜMCEK ADAM OLMAKTAN YORULDUM. HELE O ZAVALLI KÜÇÜK ÇOCUĞUN HAYATINI KURTARAMADIKTAN SONRA...

DAHA FAZLA DAYANAMAYACAĞIM BU İŞİ BIRAKMALIYIM.

AMA ESKİ DOSTUM FLASH'İ TEMİZE ÇIKARMADAN EMEKLİYE AYRILAMAM...

ACABA NEREDE?

BELKİ DE ÇEVABI BULDUM..

WEEEE!!

EN İYİSİ GİDİP BAKMAK...

THUMP

TEPEYE BİRİ Mİ İNDİ?

EVET, HERHALDE NOEL BABA GELMİŞTİR...

MAKİNEMİ HAZIRLAYAYIM..

DAİLY BUGLE İÇİN BİR KAÇ RESİM ÇEKERİM...

SON ZAMANLARDA HAFTA SONU MAĞAZİNİ İÇİN DÜNYAYI DOLAŞIP ÇEKTİĞİM RESİMLER SAYESİNDE EPEY PARA KAZANDIM. AMA BU GÖREVLER SONSUZA DEK DEVAM EDECEK DEĞİL YA..

OOO.. İLERDE BÜYÜK BİR OLAY VAR...

YAKLAŞMAYIN POLİSLER. BEN KUYUMCU DÜKKANINDAN İSTEDİĞİMİ ALDIM BİLE..

YOLUMA ÇIKMAZSANIZ KİMSEYE ZARAR GELMEZ.

YOKSA TABUTUNUZU HAZIRLAYIN.

GÜNEŞ KUYUMCU DÜKKANI

TİTANYA BU.

ONUNLA TEKRAR KARŞILAŞMAK İSTEMEZDİM.

BAYAN HULK'U ELLERİYLE ÖLESİYE DÖVDÜĞÜNÜ HATIRLADIĞIM ZAMAN HÂLÂ İÇİM BURKULUYOR...

GEÇEN SEFER KARŞILAŞTIĞIMIZDA ONU HAKLADIM. AMA ŞANS ESERİ..

ONUN GİBİ BİRİYLE NE ŞİMDİ, NE DE HİÇ BİR ZAMAN KARŞILAŞMAK İSTEMEM...

BU BENİM KAVGAM DEĞİL. BEN SADECE FLASH'I BULMAK İSTİYORUM.

BOŞUNA KONUŞUYORUM...

AMAN TANRIM! BANA DOĞRU ATLAYAN ÖLÜMCEK ADAM.

BENİ YENMEYİ BAŞARAN TEK İNSAN.

ONUNLA DÖNÜŞMEK İSTEMİYORUM

KAYBEDERİM.

BENİ DURDURMAŞINA İZİN VEREMEM...

KRAŞIR BANA "BELÂDAN UZAK DUR DEMİŞTİ...

ACELEN NE BAYAN? RANDEVUN MU VAR,

ARKADAŞLIK ETTİĞİN O KOCA APTAL'A NE OLDU?

SEN KRAŞIR'I BU İŞE KARIŞTIRMA DUVAR SÜRÜNGENİ...

ANLADIN MI?

CWAM!!

BEN SADECE SOHBET EDİYORDUM.

BU KADAR KIZMANA GEREK YOKTU...

BU BAYANI BİR DAHA KIZDIRMAK İSTEMEM-ASLA.

FIRLATTIĞI YER ONBAŞINCI KAT.

THWIPP

AŞAĞIDAKİ KALABALIĞIN ÜZERİNE DÜŞMEDEN AĞIMLA EMNİYETE ALMALIYIM.

BUNU NASIL YERE İNDİRİRLER BİLMEM.

BENİM BAŞKA SORUNLARIM VAR...

AZ SONRA...

O MİNİBÜSLE İLGİLİ RESİMLER BÖLGEMÜRÜMÜZÜ SEVİNDİRİR...

BENİM DE CEBİM DOLAR...

TİTANYA BU ARADA KAÇMAYI BAŞARDI...

AMA ÖYLE SANIYORUM Kİ ONU İZLEMEK ZOR OLMAYACAK...

O SIRADA AZ İLERDE...

BENİ BURADA KİMSE GÖREMEZ.

ÜSTÜMÜ DEĞİŞTİRMEK İÇİN BUNDAN İYİ FIRSAT BULAMAM...

BİR DAKİKA SONRA-

ZAVALLI POLİSLER.

WEEE!

UZUN BOYLU SARIŞIN BİR KIZ İÇİN ORTALIĞI ALTÜST EDİYORLAR...

AMA BU KASKET VE CEKETLE BENİM ERKEKTEN FARKIM YOK...

TAKSİ..

FAKAT TAM O SIRADA..

TİTANYA BU..

HİÇ BİR KILIK ÖLÜMCEK HİSLERİMİ ALDATAMAZ...

TAKSİYİ İZLEYİP NEREYE GİTTİĞİNİ ÖĞRENEYİM.

BÖLGEDE

ZENGİN KIZMIŞ..

ŞEHRİN EN İYİ OTELLERİNDEN BİRİ...

BİRKAÇ DAKİKA SONRA...

SELÂM KRAŞIR!

NERE DEYDİN?

ÇOK MECBUR KALMADIKÇA DIŞARI ÇIKMAMAN GEREKİR...

BURADA DELİRECEKTİM. TEMİZ HAVAYA İHTİYACIM VARDI

BENİ ÖZLEDİN Mİ?

EVET AMA BU KADAR RİSKİ GÖZE ALMANI İSTEMEZDİM.

NE RİSKİ?

BANA BOL YAPMA BEBEĞİM.

KARŞILAŞTIĞI MADDELERİN ÖZELLİKLERİNİ EMEBİLEN BİRİYLE KARŞIKARŞIYASIN...

BU KEZ NE GETİRDİN BAKALIM?

AMA KRAŞIR.

ELMASLAR. YİNE KUYUMCU DÜKKÂNI MI?

SAKİN OL! SORUN ÇIKMADI...

MESELE BU DEĞİL.

ARTIK SERBEST DEĞİLİZ. KÖTÜLER BİRLİĞİ HESABINA ÇALIŞIYORUZ...

ÖRÜMCEK HİSLERİM TEHLİKE HABER VERİYOR. TİTANYA'NIN ADAMI SINA YAKLAŞIYOR OLMALIYIM..

KAFANI KULLANMALISIN. BÖYLE İKİ PARALIK BİR İŞ İÇİN LA GUARDİA HAVAALANINDAKİ BÜYÜK İŞİ BERBAT EDEBİLİRSİN...

BAY EMİCİ TİTANYA İLE...

İNTİKAM. BİRLİĞİNİ ARIYAYIM...

HEY, BAK!

ÖRÜMCEK ADAMIN BURADA NE İŞİ VAR ACABA?

HEY.. KRAŞIK.

KONUŞMAMIZ GEREK.

BU ARADA 23. BÖLGENİN POLİS KARAKOLUNDA...

BU KADAR REZALET YETER..

GEREKİRSE ŞEHİRDEKİ BİNALARI TEK TEK ARAYIN.

FLASH THOMPSON'U İSTİYORUM...

O SEFİL YARATIK HAPİSTEN KAÇINCA HEPİMİZİ APTAL YERİNE KOYMUŞ OLDU...

ONU GERİ İSTİYORUM.

GURURUMUZ SÖZ KONUSU...

NE GEREKİRSE YAPIN NE ONU BULUN!

KOMİSER KEATING'İ HİÇ BU KADAR SİNİRLİ GÖRMEDİM.

HAKLISIN. BU THOMPSON İŞİ ONU ÇOK ETKİLEDİ..

SANKİ ÖZEL MESELESİ.

APTALLIK

NE SÖYLEDİKLERİNİ BİR BİLSELER.

BU ADAMIN BENİM İÇİN NE DEMEK OLDUĞUNU ANLAYAMAYACAKLAR.

ASLA!

BAŞKA BİR YERDE, ÖRÜMCEK ELBİSELERİNİN ÜZERİNE GÜNLÜK KIYAFETİNİ GİYEN PETER, KONUŞAN BİR TELEFON BULMAYI BAŞARDI...

İNTİKAM BİRLİĞİ GİBİ PROFESYONEL SÜPER KAHRAMANLARIN BİR AVANTAJI VAR...

ONLARI NEREDE BULACAĞINI BİLİYORSUN.

BUNLUN! İNTİKAM BİRLİĞİ SANTRALİ...

DAHA SONRA.

BAŞARDIM. TİTANYA İLE BAY EMİCİ'Yİ ONLARA HAVALE ETTİM.

ŞİMDİ FLASH'I BULMALIYIM...

"ÇEKTİĞİM FOTOLARI DA GAZETEME ULAŞTIRMALIYIM"

DAILY BUGLE

FENA DEĞİL PARKER.

BU RESİMLERİ KULLANABİLİRİM.

FAKAT ÇEKİM TEKNİĞİNİ BİRAZ GELİŞTİRMELİSİN...

İFADE ETMEYE ÇALIŞTIĞIN GÖRSEL BİLGİYİ DÜŞÜN.. HER KARE İŞE YARAMALI..

TEK RESİMLE TÜM HİKAYEYİ İFADE ETMELİSİN!

BUNLARI UNUTMAYACAĞIM BAYAN KUŞİN.

ÜFF! NE SERT MÜDÜR.

J.JONAH JAMESON İLE UĞRAŞMAK DAHA KOLAYDI...

RESİMDE HAREKET ARAR TEKNİĞİNE BAKMAZDI BİLE.

AMA DALMI-ŞIM. BETTI LEEDS'I GÖR-MÜYORUM BİLE.

HEY, GÜZEL BA-YAN. OKYANUSTA GEMİLERİN MI BATTI?

NEDİR SENİ ÜZEN?

SEN DAHA İYİ BİLİRSİN PARKER!

YOKSA KARIMIN FLASH THOMPSON İLE TUTUKLANMA-DAN ÖNCE GİZLİCE GÖRÜŞTÜ-GÜNÜ BİLMİYEN BİR SEN Mİ KALDIN BU OFİSTE...

NEDEN ÖRÜMCEK HİSLERİM BİRDEN ZİL ÇALDI?

NED LUT-FEN!

UMARIM POLİS-LER ONUN KAÇAK ARKADAŞINI BU-LURLAR VE BAM!

KENDİNE GEL! FLASH BENİM DE DOSTUM...

KAPA ÇENENİ PARKER! BU KARIMLA BE-NİM ARAMDA.

ÖNCE BAKIN OL! LEEDS!

YOKSA KARILA-RIN KOCALARI-NI ALDATMASI NORMAL Mİ?

HAYIR! AMA ONU İNCİTME NE İZİN VE-REMEM...

YETER BEYLER BURASI GAZETE, OKUL DEĞİL...

PARDON RABİ...

DAHA SÖZÜM BİTMEDİ, PARKER...

DÖRÜRSÜN SEN...

NİYE ENGEL-LEDİN? NE GÜZEL EĞLE-NİYORDUK...

SUS BANNON!

NESİ VAR NED'İN? NE-DEN BU KADAR Sİ-NİRLİ?

O SIRADA ŞEHRİN ÖTE YANINDA...

BURASI ÇOK PİS...

3124

3124

AMA BU GECE İDA-RE EDE-RİZ.

ÇOCUKLUK EDİYORUM BİLİYORUM.

AMA ÖRÜMCEK ORTALARDA DOLAŞIRKEN ÖTEKİ OTELDE KALAMAZDIM.

SAKİN OL!

TAKMA KAFANI O DUVAR SÜRÜN GENİNE!..

ANLAMIYOR - SUN KRA - SER...

BEN HEP BÖYLE DEĞİLDİM. KENDİ HALİNDE BİR KIZCAĞIZDIM. HATTA SISKA BİLE DENEBİLİRDİ BANA...

"SONRA DR. "FELÂKETLE" KARŞILAŞTIM... BU GÜCÜ BANA O VERDİ..."

"AMA ÖBÜMCEK ADAMI YENMEYE YETMEDİ..."

"ONUN HIZI VE ÇEVİKLİĞİ KARŞISINDA BENİM GÜCÜM HİÇ KALDI..."

"ONA ELİMİ SÜREME - DİM..."

BİR KAVGA KAYBETMEKTEN NE ÇIKAR?

TAKMA KAFANI, HERKES ZAMAN ZAMAN YENİLEBİLİR. BEN BİLE...

NE KADAR GÜÇLÜ OLUR SAN OL, DAİMA SENİ YENECEK BİR GÜÇLÜ VARDIR.

ONUN İÇİN KÖTÜLÜK BİRLİĞİ İLE BİR-LEŞTİK YA... BİRBİRİMİZE YARDIM ETMEK İÇİN...

EMİNİM SEN ÖBÜMCEK ADAM'I YENEBİLİRSİN DEĞİL Mİ?

BELKİ!

NİYE DURDUN?

DÜŞÜNÜYORDUM...

BİRİ ONU BENİM İÇİN ÖLDÜR-MELİ...

BU ARADA...

YOLUNU MU KAYBETTİN ?

YARDIMCI OLABİLİR MİYİM YAKIŞIKLI?

MODEL, MARY JANE WATSON İLE BULUŞACAKTIM.

YARINKİ ŞOV İÇİN PROVA YAPIYOR..

KORİDORUN SONUNDAKİ ODA..

SAĞOL!

ÇOK TATLI. MJ'NİN HER ZAMAN GİKTİĞİNA BENZİYOR.

MARY JANE'NİN BU GECE BENİMLE ÇIKMAYI KABUL ETMESİNE SEVİNDİM. SON GÜNLERDE ARAMIZ EPEY ELEKTRİKLİ...

HEY, BU KAPININ ARKASINDAKİ ÖRÜMCEK HİSLERİMİ UYARDI...

AMA O SIRADA..

PETER! HİÇ GELMEYECEKSİN SANDIM.

HAYDİ! AÇLIKTAN ÖLÜYORUM.

KIRK DAKİKA SONRA DÖNMEM GEREKİYOR...

TABİİ M.J.

ORADA NE OLUYOR ACABA?

ÖRÜMCEK HİSLERİME BAKILIRSA KORKUNÇ BİR ŞEY OLMALI...

MARY JANE ÖRÜMCEK ADAM OLDUĞUMU BİLİYOR, AMA ŞİMDİ BİR ŞEY YAPARSAM PANİĞE KAPILABİLİR...

SÖZ VERDİĞİN YENİ SİLAH NEREDE?

ELİMDEN GELENİ YAPIYORUM AMA DAHA BİTMEDİ...

İŞTE... SANA BİR KUTU BOMBA DAHA...

BOŞVER!

SNAK

ÖRÜMCEK ADAM GİBİ GÜÇLÜ BİR DÜŞMAN KARŞISINDA BUNLAR NE Kİ ?

ONU YOK ETMELİYİM! TAMAMEN BUNUN İÇİN KORKUNÇ BİR SİLÂH İSTİYORUM.

BENİ UZANDIRMA KİNGSLEY...

MERAK ETME HOB CİN. MAHÇUP ETMEM...

ÖRÜMCEK ADAM YÜZÜNDEN UĞRADIĞI YENİLGİLER ONU DELİYE ÇEVİRMİŞ OLMALI...

GİTTİKÇE DAHA ÇOK ŞİDDETLENİYOR. ÖRÜMCEĞİ YOK ETME İSTEĞİYLE DOLUYOR.

BU ÖRÜMCEĞİN BANA TEPMEMESİ İÇİN GEREKEN ÖNLEMLERİ ALMALIYIM...

İKİ BLOK ÖTEDE...

SAKİ ONLARI MI ÇAĞIRDIN?

TABİİ. ÖRÜMCEK İŞİNİ BIRAKACAĞIMI SÖYLEDİĞİM ZAMAN BANA İNANMADIN MI?

GERÇEK HOB CİN'İ BULUP FLASH'I TEMİZE ÇIKARINCA BU İŞ BİTER.

HARİKA BU KAPLAN!

SAHİ Mİ? BAZEN OYUN BOZANLIK EDİYORUM GİBİ GELİYOR.

KOMİK OLMA! KİMSE SENİ BU ŞEHRİN KORUYUCU MELEĞİ SEÇMEDİ.

SEN BU SORUMLULUĞU UZUN ZAMAN OMUZLARINDA TAŞIDIN...

ARTIK KENDİ HAYATINI YAŞAMANIN ZAMANI GELDİ...

YANİ SANIRIM.

KEŞKE DOĞRU OLANI YAPTIĞIMA İNANABİLSEM...

YAPIYOR OLSUN PETER. İNAN BANA!

ŞEY. GEÇ OLDU. İŞİNE DÖNMELİSİN...

BU GECE HAVA SICAK OLACAK...

POLİS HABERLERİNDEN ALDIĞIMIZ BİLGİYE GÖRE BUĞÜN İNTİKAM BİRLİĞİ BİNASINDA BİR OLAY OLDUĞU SÖYLENTİSİ VAR.

FENA HABER. ACABA BAYEMİ Cİ İLE TİTANYA'YI YAKALAYABİLDİLER Mİ?

BÖYLECE ORADAN ÇIKARLAR...

DAHA SONRA..

NE OLUYOR BANA?

NEDEN MARY JANE İLE YALNIZ KALINCA ELİM AYAĞIMA DOLAŞIYOR...

ŞİMDİ BUNU DÜŞÜNEMEM...

BELKİ TİTANYA YE'İNSAN AZMANI ERKEK ARKADAŞI SOKAKLARDA DOLAŞIYORDUR...

İNTİKAM BİRLİĞİNE BU GECE LAGUARDİA HAVAALANINDA BİR İŞ PLANLADIKLARINI DUYDUĞUMU SÖYLEMEYİ DÜŞÜNMEDİM. NE APTIM!

EN İYİSİ KENDİM GİDİP BAKMALIYIM.

BU ARADA...

NE KOLAY İŞ. BÜTÜN YAPACAĞIMIZ ADAMLARIMIZIN GÜMRÜKTEN ÇIKMASINI BEKLEMEK...

YE ONU KÖTÜLER BİRLİĞİNE GÖTÜRMEK..

KİM BU ESRARENGİZ ADAM?..

BİLMEM. AMA DUYDUĞUMA GÖRE NÜFUZLU BİRİYMİŞ...

VE YAKINDA...

ORADA NELER OLDUĞU UMURUMDA DEĞİL.

BENİM SORUNUM DEĞİL...

EN UFAK BİR ŞEYDE İNTİKAM BİRLİĞİNİ ÇAĞIRIRIM...

VAY!.. NE İŞİ VAR BURADA?

SAKİN OLMALIYIM. BU İŞİ KENDİ AVANTAJIMA ÇEVİREBİLİRİM...

NEREYE GİDİYORSUN?

TUVALETE HAYATIM...

FLASH'I ARAMAM GEREKİRKEN BURADA FAZLA ZAMAN KAYBEDEMEM...

BURALARDA DOLAŞIP ÖRÜMCEK HİSLERİMİN.

HEY! NİYE BİRDEN ZİL ÇALMAYA BAŞLADI.

VAAY!

İŞTE BUNA HIZLI SERVİS DENİR...

KENDİNİ TANITMANIN ÇOK İLGİNÇ BİR YOLUNU BULMUŞSUN.

AMA BAZI SİT BİR KARTVİZİT DAHA UYGUN OLMAZ MIYDI?

APTAL! SENİ ARAMA ZAHMETİNDEN KURTARDIN BENİ...

İNSANLARA HİZMET ETMEK GÖRDEVİMDİR...

TİTANYA DELİRDİ Mİ?

GÖREVİ MAHVEDECEK...

BİRLİKTE GÖRÜLMEMELİYİZ...

AMA SOYUNURSAM MESELE KALMAZ...

AZ SONRA BURASI POLİS KAYNAYACAK...

LAMBAYI BIRAK TATLIM..

YETERİNCE PARLIYORSUN...

AYRICA BENİM KADAR HIZLI BİR DELİKANLIYA VURMANIN NE KADAR ZOR OLDUĞUNU UNUTMANA ŞAŞIRDIM.

KRAL, BANA YARDIM LÜTFEN!

BENİ ÖLDÜRECEK.

MERAK ETME BEBEĞİM. O BUDALA ÇÜCE SANA BİR ŞEY YAPAMAZ!

EYVAH!

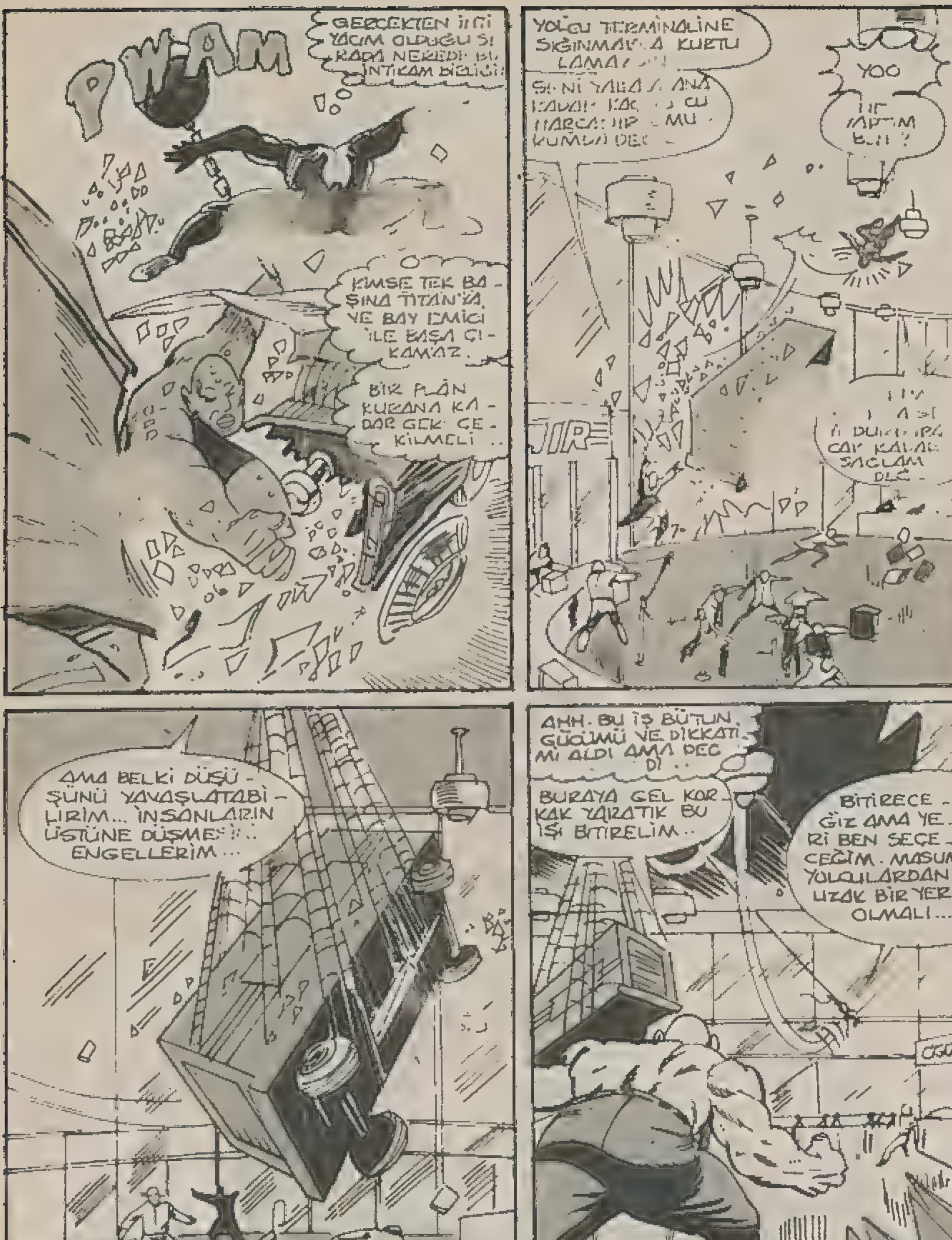

PWAM
KİMSE TEK BAŞINA TİTAN'LA VE BAY EMİCİ İLE BAŞA ÇIKAMAZ.
BİR PLAN KURANA KADAR GERİ ÇEKİLMELİ...
YOO
AMA BELKİ DÜŞÜŞÜNÜ YAVAŞLATABİLİRİM... İNSANLARIN ÜSTÜNE DÜŞMESİNİ ENGELLERİM...
BAŞARDI.. BİZİ KURTARDI...
BİRKAÇ SANTİM DAHA İNSEYDİ GİTMİŞTİK...
AHH. BU İŞ BÜTÜN GÜCÜMÜ VE DİKKATİMİ ALDI AMA DEĞDİ..
BURAYA GEL KORKAK YARATIK BU İŞİ BİTİRELİM..
BİTİRECEĞİZ AMA YERİ BEN SEÇECEĞİM. MASUM YOLCULARDAN UZAK BİR YER OLMALI...

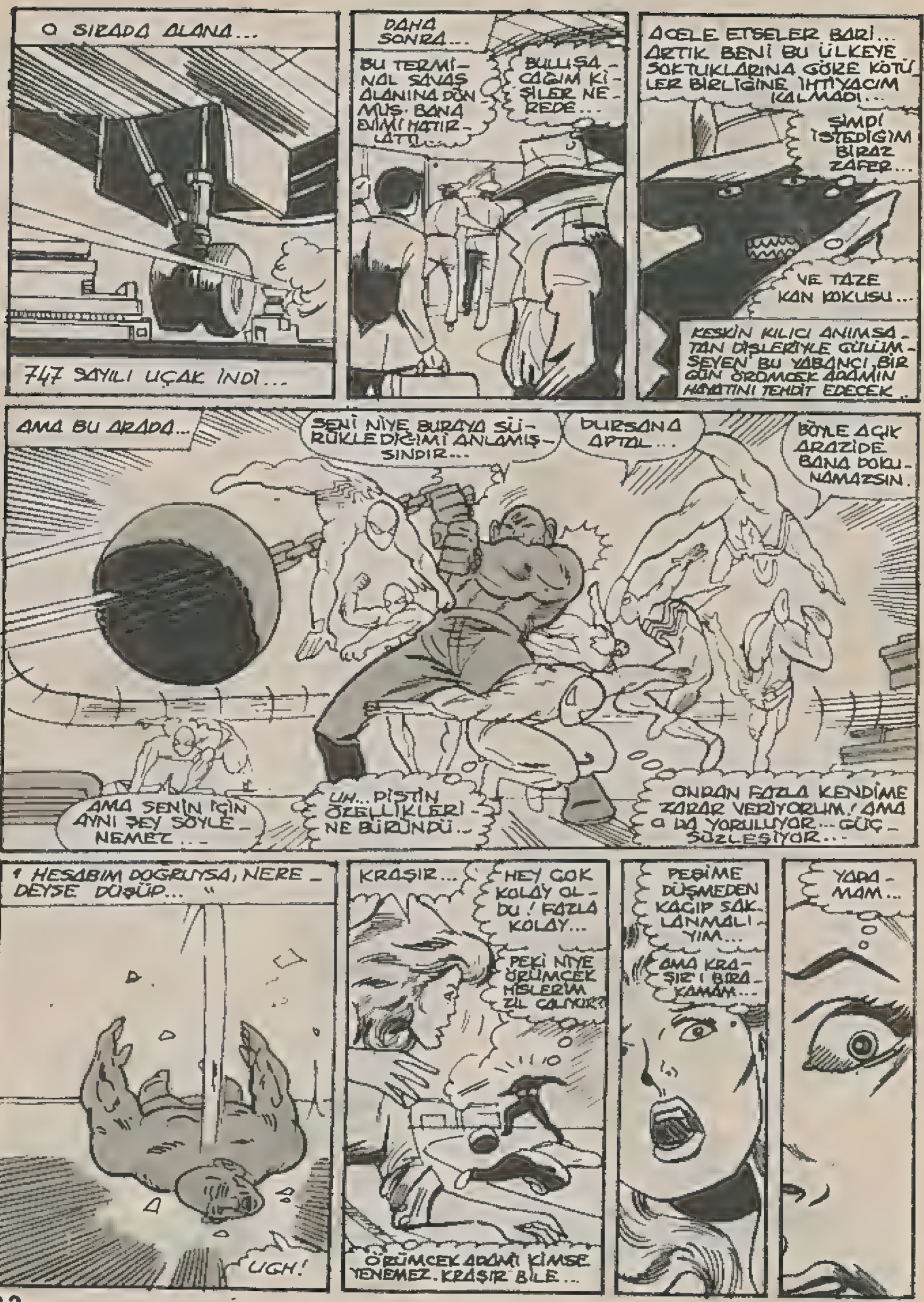
O SIRADA ALANA...
747 SAYILI UÇAK İNDİ...
DAHA SONRA...
BU TERMİNAL SAVAŞ ALANINA DÖNMÜŞ. BANA EVİMİ HATIRLATTI...
BULUŞACAĞIM KİŞİLER NEREDE...
ACELE ETSELER BARİ... ARTIK BENİ BU ÜLKEYE SOKTUKLARINA GÖRE KÖTÜLER BİRLİĞİNE İHTİYACIM KALMADI...
ŞİMDİ İSTEDİĞİM BİRAZ ZAFER...
VE TAZE KAN KOKUSU...
KESKİN KILICI ANIMSATAN DİŞLERİYLE GÜLÜMSEYEN BU YABANCI, BİR GÜN ÖRÜMCEK ADAMIN HAYATINI TEHDİT EDECEK...
AMA BU ARADA...
SENİ NİYE BURAYA SÜRÜKLEDİĞİMİ ANLAMIŞSINDIR...
DURSANA APTAL...
BÖYLE AÇIK ARAZİDE BANA DOKUNAMAZSIN.
AMA SENİN İÇİN AYNI ŞEY SÖYLENEMEZ...
UH... PİSTİN ÖZELLİKLERİNE BÜRÜNDÜ...
ONDAN FAZLA KENDİME ZARAR VERİYORUM! AMA O DA YORULUYOR... GÜÇSÜZLEŞİYOR...
"HESABIM DOĞRUYSA, NEREDEYSE DÜŞÜP..."
UGH!
KRAŞIR...
HEY ÇOK KOLAY OLDU! FAZLA KOLAY...
PEKİ NİYE ÖRÜMCEK HİSLERİM ZİL ÇALIYOR?
ÖRÜMCEK ADAMI KİMSE YENEMEZ. KRAŞIR BİLE...
PEŞİME DÜŞMEDEN KAÇIP SAKLANMALIYIM...
AMA KRAŞIR'I BIRAKAMAM...
YAPAMAM...

GEKİL ERKEĞİMİN YANINDAN.

BWOOM

İKİNCİ KEZ TEKRARLAMANA GEREK YOK..

ZATEN TİPİM DEĞİLDİ..!.

BEN DE TERÖRİSTLERDEN KORKTUĞUM İÇİN AVRUPA'DAKİ TATİLİMİ İPTAL ETMİŞTİM...

VAY VAY! BANA BIÇKAÇ ŞİŞLİĞE MAL OLDU AMA SONUNDA TİTANYA, ÖRÜMCEK ADAM KORKUSUNU YENDİ..

ÖFERİM KI ZIM. BENİ MAĞLUP ETMEYECEĞİNİ BİLİYORDUM.

İLK HATANI YAPTIN ÖRÜMCEK...

BANA ÇOK FAZLA YAKLAŞTIN...

BAY EMİCİ İLE YAPTIĞIM SAVAŞTAN SONRA AYAKTA ZOR DURUYORUM..

BÜTÜN GÜCÜMÜ KULLANMAK ZORUNDAYIM...

NE?

YOO...

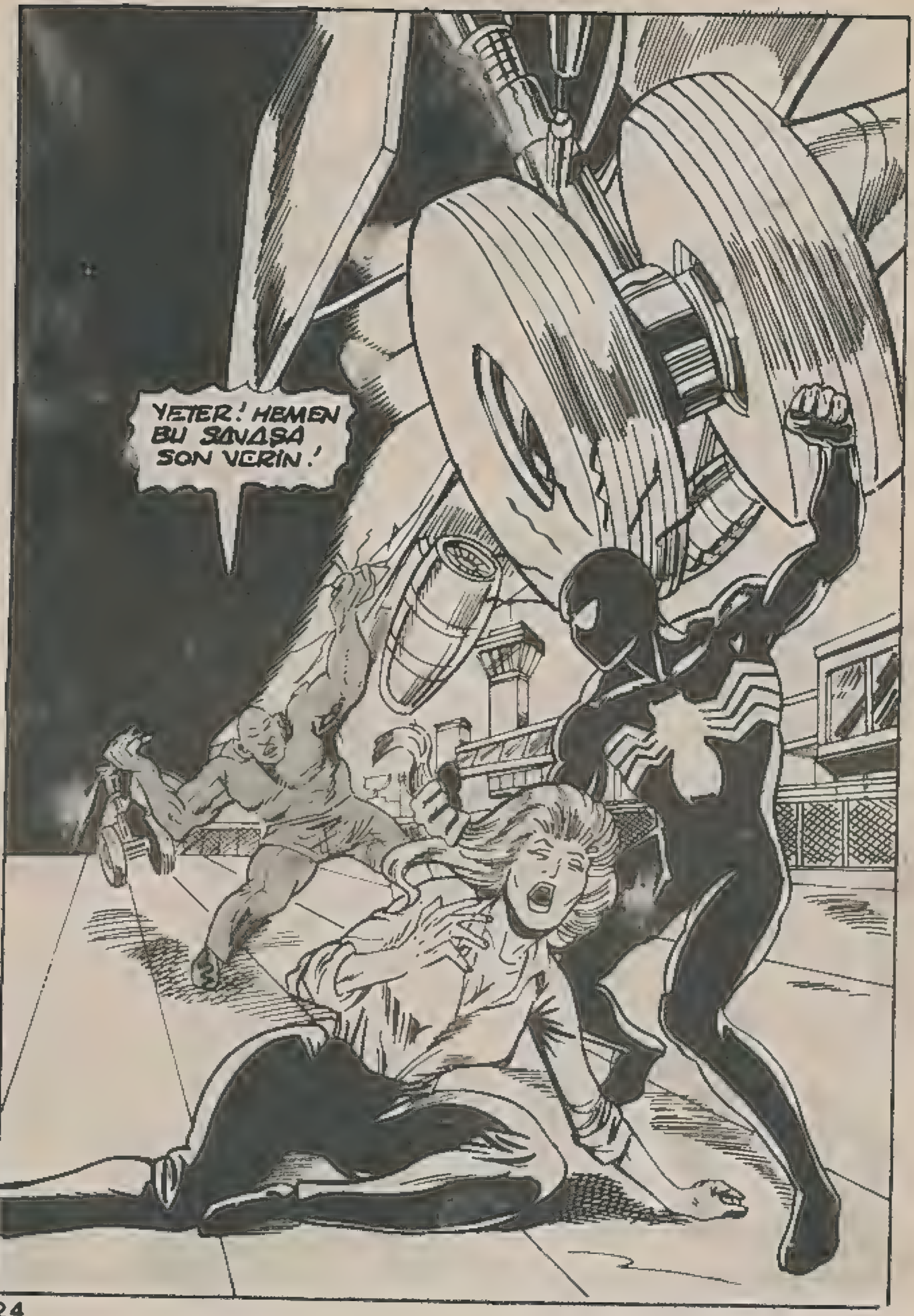
YETER! HEMEN BU SAVAŞA SON VERİN!

BU GECENİN PLÂNINI BOZDUN ZATEN ÖRÜMCEK!

BUNUNLA YETİN VE SAVAŞTAN ÇEKİL, YOKSA BU UÇAĞI YOLCULARIYLA BİRLİKTE PARÇALARIM...

GERÇEKÇİ OL!

HAVAALANI ÇOKTAN POLİSLERLE SARILMIŞTIR..

BAK BANA! SALLANIYORUM...

ANLAŞIYOR MUYUZ?

UÇAK GİTTİKÇE AĞIRLAŞIYOR

KAZANDIN..

BIRAKIYORUM.

BAZEN NELER KONUŞTUKLARINI DUYMADIM AMA ÜÇ KÜMCEK ADAM KAÇIYOR!

KORKAK OLDUĞUNU BİLMİYORUM...

OO... KRASIR! İYİ OLDUĞUNA SEVİNDİM

O SERSERİNİN BENİ HAKLAYACAĞINI UMUYORDUN DEĞİL Mİ?

YÜRÜ BEBEĞİM! POLİSLER HAREKETE GEÇMEDEN KAÇALIM.

DAHA ÖNCE...

GEÇMİŞİ İNKÂR EDEMEM.

KRAŞIR, BENİ ENAYİ YERİNE KOYDU.

AMA KARŞI HİÇ BİR ŞEY YAPAMADIM...

BELKİ ARTIK BU TÜR İŞLERİ YAPAMIYORUM...

BELKİ GELECEKTEN İSTİFA ETMENİN ZAMANI GELDİ...

ERTESİ SABAH ERKEN...

MMM-

DEMEK JONAH JAMESON BUNCA YILDIR HAKLIYMIŞ...

KORKAK-MIŞ..

DAILY BUGLE

ÖRÜMCEK ADAM KORKAK

İŞTE OTOBÜSÜM GELİYOR.

BU DOĞRU OLAMAZ. ÖRÜMCEK ADAM KORKAK DEĞİL!. KİMSEDEN VE HİÇBİR ŞEYDEN KORKMAZ O..

NE OLURSA OLSUN.. SORUNLARIN ÜZERİNE GİDER...

O BÖYLE YAPARDI...

BELKİ BEN DE..

BİRİNCİ BÖLÜM SONU

ÇETELER SAVAŞI

İKİNCİ BÖLÜM

NEW YORK ROMANTİK HİKÂYELERE KONU OLAN ESRARENGİZ BİR ŞEHİRDİR. HELE GECELERİ NEONLARIN SİHİRLİ IŞIĞI DÜNYANIN DÖRT BİR YANINDAN İNSANLARI BU ŞEHRE ÇEKER...

O ZAMAN GECELERİ YAŞANACAK BUNCA GÜZELLİK VARKEN NİYE İNSAN VAKTİNİ BU ZIKKIM ÇARDAĞIN ÜZERİNDE GEÇİRİR DİYECEKSİNİZ...

HAKLISINIZ...

SİZE BİR İPUCU VERELİM...

ÇALINTI ELEKTRONİK MALZEMEYİ BOŞALTANLAR KÖTÜ ADAM...

BU ŞIK SİYAH KOSTÜMLÜ ADAM İSE...

DÖRT SAATTİR BURADA ONLARIN GELMESİNİ BEKLİYOR...

ANİDEN..

TÜH! MAVİ ÇOCUKLAR. KENDİLERİNİ KABUL ETTİRMEĞE ÇALIŞAN YENİ ÇETE...

ÖYLE Mİ? BU GECE KARŞIMIZA ÇIKMAKLA HATA İŞLEDİLER.

SON HATALARINI...

NABER ÇOCUKLAR!

SİZİN Mİ CAİTE MALLARINIZI ÇALMAYA GELDİK.

İŞİNİZE DE SON VERECEĞİZ...

BU MAHALLEDE BİZ DE VARIZ. BUNU KABUL EDİN ARTIK..

VE BİZ.. BİZDEN ÜSTÜNÜZ.

VURUN!

ÖYLE Mİ DOSTUM?

BU HARİKA..

BİRDEN ALEVLENEN ÇETE SAVAŞI, GAZETECİNİN EN BÜYÜK RÜYASI...

SAATLERDİR BEKLEDİĞİME DEĞDİ...

BU FOTOĞRAFLAR DÜNYAYA BEDEL...

O SIRADA DOSTUMUZ ÖRÜMCEK EVİNE GİTMEK ÜZEREYDİ...

KRİS KEATİNG BANA HASTANEDE NE BİÇİM DAVRANDI.. GÖREN DE ARAMIZDA ÖZEL BİR ŞEY VAR SANACAK...

ANLAŞILAN POLİS MÜFETTİŞLERİYLE ÖRÜMCEKLERİ Yİ GEÇİNEMİYOR...

UFF...

ÇOK YORGUNUM. MALLER İLE BOŞU BOŞUNA ZAMAN KAYBETTİM. SONUNDA NE OLDU? HİÇ...

YOLUNA DEVAM EDER.

SON ZAMANLARDA NEYİ Nİ YAPTIM Kİ?

ARTIK BU ELBİSEYİ SADECE ESKİ DOSTUM FLASH THOMPSON'U BULMAK İÇİN GİYİYORUM...

HANİ ŞU HOP CİN OLMAKLA SUÇLANAN DOSTUM...

FLASH GÜNLER ÖNCE HAPİSTEN KAÇTI. EMİNİM ŞAŞKINLIK VE KORKU İÇİNDEDİR...

ONU BULUP YARDIM ETMELİYİM. SONRA ARTIK BU İŞ BİTER.

E AMBARDA

SİLÂH SAVAŞI HARİKA.. MALZEMELER MAHFOLDU AMA CİDDİ ŞEKİLDE YA-RA ALAN YOK..

BU DEMEK-TİR Kİ DAHA ÇOK SAVAŞ.. DAHA ÇOK RESİM..

NEE?

SİLÂH SESİ DUY-DUM GİBİ GELDİ-

FEKALA ÇOCUKLAR.. BİTTİ ARTIK...

BEN BELEDİYEDEN GELİYO-RUM. SAAT 10' DAN SONRA ATEŞ ETMEK YASAK..

BAŞINIZ DERTTE ÇO-CUKLAR...

İNANAMIYORUM. ŞİMDİ DE ÖRÜMCEK KATİLDİ...

ŞUNA BAK! HEPSİNİ ÇEK-TİM...

NIKON

"MAVİ ÇO-CUKLAR!" SİZE İÇ ÖNERİM VAR...

DAHA İYİ BİR İSİM BULUN.. TERZİNİZİ DEĞİŞTİRİN...

VE DAHA SIK YIKANIN...

ŞU ANDA HEPSİ MEŞGUL! TÜY-MENİN TAM SI-RASI

BU GECE ÇOK İŞİM VAR.

SİZE KIRIL-DIM.

SİZ BANA KURŞUN!

BEN SİZE YUMRUK VE-RİYORUM

ESKİDEN SİZLER DAHA KALİTELİY-DİNİZ...

YANİ MESELÂ DOKTOR AHTAPOT...

ÖRÜMCEK HİSLERİM ALARM VERİYOR.

SELÂM DUNAR SÜRÜNGENİ!

SANA BURADA RASTLAMAK NE BÜYÜK ŞANS! SEN BENİM SIRADAN GÜNLÜK İŞLERİME RENK KATAN BİR YARATIKSIN...

HOB CİN

FLASH?!

MASKENİN ARDINDAKİ O MU?

DUR BİR DAKİKA.. "A" ÇETESİ ELEKTRONİK MALZEME ÇALARKEN GARİP MASKELİ "B" ÇETESİ DE ONLARI SOYMAYA GELDİ...

ŞİMDİ DE SEN ÇIKTIN!..

YERALTI DÜNYASI SAVAŞ HALİNDE, ÖRÜMCEK...

PATRONUM ROSE'NİN BU ÇILGIN SAVAŞTAN ZARAR GÖRMEMESİ EN BÜYÜK DİLEĞİM...

BU SERSERİLERE BENDEN KORKMAYI ÖĞRETMEYE GELDİM..

BU ARADA SENİ DE HAKLAMAK AYRI BİR ZEVK OLACAK...

ÇOK GÜZEL!

BENDEN KAÇAMAZSIN ÖRÜMCEK...

KAÇARIM.

KONTRATIMDA YAZILI...

APTAL! BENİM HEDEFİM SEN DEĞİLDİN Kİ! O APTALLARA ATEŞ ETTİM.

NE?

HOB CİN'İN ATEŞİNDEN KAÇTIM... O ADAMLAR...

-VURUL-DU.GÜNEY YİYEN DE OLDUĞU GİBİ...

APTAL! O ADAMLAR SUÇLU! ONLAR ŞİD-DETE ALIŞIK..

HAYAT TARZLARI BU...

SENİN TARZIN NE, ÖRÜMCEK?

HAHAHAHAH

BURAYA GEL SERSEM, BEN...

HEMEN KAÇMALIYIM...

KARŞI DAMDAKİ NİŞANCILAR...

...HOBİ'Yİ KAÇIRDILAR AMA...

... BEN AÇIK HEDEFİM...

ZIP ZIP ZIP ZIP ZIP

YURULMAK TAN HOŞLANMAM...

ÜFF!

HOB CİN GİTTİ. POLİSLER GELDİ. VE BEN BU PİS DAM TEPESİNDE SÜRÜNEREK...

- BU İŞE NASIL BULAŞTIĞIMI DÜŞÜNÜYORUM.

NEYİ BAŞAR MAYA ÇALIŞMORDUM.

NEYİM VAR BENİM?

KEATİNG O ARABALARDAN BİRİNDE OLMALI.. ADAM HEP BENİ İZLİYOR...

DELİ Mİ NE?

ŞİMDİ UYUYAMIYACAK KADAR BİTKİNİM. DÖNÜŞTEN ÖNCE OTOMATİK MAKİNE Mİ KURMUŞTUM.

YAPILACAK BİR TEK ŞEY VAR!

ENE GİDİP ÜSTÜMÜ DEĞİŞTİRMEK VE İKİNCİ ADRESİME DOĞRU YOL ALMAK

ÇOK KÖTÜ... DAHA DA KÖTÜ YE GİDİYOR...

NE? PERSONELİN YARISI BURADA. GECE YARISI..

ÖNEMLİ BİR ŞEYLER OLMALI...

ÇETE SAVAŞI YENİ BAŞLADI. BU İŞLER GENELLİKLE BİR KAÇ GÜN SÜRER!

AMA BÜYÜK HASAR OLUR. VE KAN, GÖYDEYİ GÜTÜRÜR.

BEN! FİLMİ BAŞLATMAK İSTER MİSİN?

TEŞEKKÜRLER JONAH!

ÖHÖÖ!

BÜTÜN BU MESELE GANGSTERLER KRALI KİNGPİN İLE KORKUSUZ ADAM GÖZÜPEK ARASINDAKİ ÖZEL KAN DAVASINDAN ÇIKTI...

ELİMİZDEKİ BİLGİLER YETERSİZ AMA KİNGPİN'İN GÖZÜPEK'İ ÖLDÜRMEYİ PLANLADIĞINI BİLİYORUZ...

"KİNGPİN"İN DOMA SONRAKİ BAŞARISIZLIKLARI GÖZÜPEK İLE ARASININ İYİCE BOZULMASINA NEDEN OLDU...

"SONUNDA KİNGPİN "NUKE" KODADIYLA TANINAN BİR DELİYİ GÖZÜPEK'İN ÜZERİNE GÖNDERDİ...

"NUKE BU ARADA BİRKAÇ MAHALLEYİ YERLE BİR ETTİ..

TANRIM. BENİM ATEŞ LORDU'YLA SAVAŞIM BİLE BU KADAR ZARARA MAL OLMADI...

GERÇİ YAPACAĞIM BİR ŞEY YOKTU. DUNDUĞUMA GÖRE İNTİKAM BİRLİĞİ DEĞİŞİN İÇİN- DEYMİŞ...

SONUÇ NE?

BÜYÜK BİR KAR GASA JO-NAH!

BU ADAMLA-RIN HEPSİ YERALTINI YÖNETİYOR-LAR...

ROSE, YAŞLI KAFA VE GÜMÜŞ ADAM GÜÇLÜ SUÇ BİR-LİKLERİNİN BAŞ-KANLARI...

" MANİ ÇOCUKLAR " YİNE ÇIKTI ORTAYA.. KİMSE HAK-LARINDA FAZLA BİR ŞEY BİLMİYOR...

VE ARACI...

KİNGPİN ORGANİZASYO-NUNUN BAŞINA ARACIYI KOYA-RAK ORTADAN KAYBOLDU.

SÖYLENTİNE GÖRE GÖZÜ-PEK İLE YAPTIĞI SAVAŞI KAYBEDİNCE SAKLANMIŞ.

BU KARGAŞANIN NEDENİ DE KİNGPİN'İN ORTADAN KAYBOLMASI. YERALTI DÜNYASI KİNGPİN'E OLAN GÜVENİNİ VE KORKUSUNU KAYBETTİ. ŞİMDİ HEPSİ BOŞ OLMAK İÇİN SAVAŞIYOR...

VE DAHA BU HENÜZ BAŞLANGIÇ..

TOPLANTIDAN SONRA...

HARİKA! HEPSİ BU ÇETE SAVAŞIYLA BU KADAR İL-GİLİ OLDUĞUNA GÖRE BU ÇEÇEKİ RESİMLERİ RAHAT-LIKLA SATABİLİRİM...

BELKİ FAZLA PARA BİLE VERİRLER...

SELÂM.

BOŞVER, PETER...

AMA... BU ÇEÇEKİ AMBAR SAVAŞI-NIN RESİMLERİ DEĞİL Mİ?

LANCE, BANA O RE-SİMLERİ GETİR-Dİ BİLE...

BİR SAAT KA-DAR ÖNCE.

HARİKA RESİMLER...

BAYAN KATE KUŞİN BİR-AZ DAHA KİBAR VE ANLAYIŞLI OLABİ-LİRDİ...

NE? ÖRÜMCEK HİSLERİM... AMA ETRAFTA TEHLİKE YOK Kİ... SA-DECE...

... BİRKAÇ KİŞİ...

BETTİ! BU SA-ATTE BURADA İŞİN NE?

UYUYAMA-DIM. SENİ VE ŞU ÇETE SAVAŞINI MERAK ETTİM...

BU ADAM NİYE BENİ HUZURSUZ EDİYOR...

BİLİYORSUN HÂLÂ KARI-NIM...

BENİM, KARIM, AMA FLASH THOMPSON'UN YAKIN ARKADAŞI... AŞIĞI...

YANİ HOB CİNİN!..

SEN BENİ Mİ MERAK EDİ-YORSUN... YOKSA ONU MU?

HA?!

NE..NED... ACIYOR-SUN...

GEÇ KALDIN!

TOPLANTIYI KAÇIRDIN...

ÖNEMLİ BİR TOPLAN-TIYDI...

BAK, ROBİ...

OFİSİM-DE...

BU UFAK TRAJEDİYİ GÖR-MEK İÇİN Mİ BURADA KALDIM...

AH, PETER... NE YAPACAĞI-MI BİLEMİYO-RUM...

NED O KADAR SOĞUK..O KA-DAR YABANCI Kİ

BİR KÖTÜLÜK. BİR DÜŞMANLIK VAR İÇİNDE...

ANLATAMI-YACAĞIM BİR ŞEY...

YENİ GÜNÜN IŞIKLARI MANHATTAN ŞEHRİNİ AYDINLIĞA BOĞARKEN, BUNDAN NASİBİNİ ALAMAYAN BİR YER VARDI...

BURASI KİNGPİN'İN GÖLGELENİYDİ.

BUGÜNLERDE ORTALIKTA GÖRÜLMEYEN KİNGPİN!

KİNGPİN'İN GÜÇLÜ ORGANİZASYONUNUN BAŞINDA ONUN SAĞ KOLU OLAN, YUMUŞAK SESLİ, ESRARENGİZ ARACI...

PEKİ NE OLACAK, ARACI?..

KİNGPİN BİRKAÇ KADEM BASTI. BİZİM DURUMUMUZ NE OLACAK?..

BAY FISK TATİLDE BEYLER...

PEKİ NE ZAMAN GELECEK?

BU YENİ ÇIKAN ÇETEYİ NE YAPACAĞIZ?

EVET.. NE YAPACAĞIZ?

BAY FISK DÖNECEĞİ ZAMANI BİLİR...

SİZ AYNEN DEDİKLERİMİ YAPACAKSINIZ...

YENİ ÇETEYE GELİNCE...

"...GEREKEN YAPILACAKTIR...

BURASI GÜMÜŞ ADAMIN ŞATOSU...

ŞU ANDA SALDIRIDA...

BBAARRDOOM!

YOL AÇIN BEYLER!

JACK O'LANTERN GELİYOR...

ÖRÜMCEK ADAM İLE YAPTIĞI SON SAVAŞTAN SONRA YATAĞA BAĞLANAN GÜMÜŞ ADAM BİR ZAMANLAR

-GÜÇLÜ GANGSTERLERİNDENDİ. KINGPİN'İN ÇEKİLMEŞİYLE KENDİSİ İÇİN BİR ŞANS OLDUĞUNA İNANIYORDU...

BU FIRSAT ASLA OLMAYACAKTI...

BAY GÜMÜŞ... YAPMAYIN...

SUS APTAL.. YETERİNCE YATTIM...

ROBOT VÜCUDUM BANA OLAĞANÜSTÜ GÜÇ SAĞLIYOR. İKİ PARALIK BİR KİRALIK SERSERİYLE Mİ BAŞAÇIKAMAYACAĞIM.

ÇOK GÜÇLENDİM DOĞRUSU.

FİYATIM İKİ PARANIM ÇOK ÜSTÜNDEDİR...

TABİÎ KONUMUZ BU DEĞİL...

VÜCUDUN OLMADIĞI İÇİN ŞANSLISIN...

HÂLÂ YAŞIYORSUN GÜMÜŞ ADAM.

ÇETE İŞİNE KARIŞMA, YOKSA YİNE GELİRİM. HA, BU ARADA...

ARACI'NIN SELÂMI VAR...

BU ARADA FORES HILLS'DE.

BU ÇETE SAVAŞINA HİÇ KARIŞMAMALI. ZATEN BENİ İLGİ - LENDİRMEZ...

HOB CİN'İN DEDİĞİ GİBİ HAYAT TARZ - LARI BU...

MADEM İSTİYORLAR, YURSUNLAR BİRBİRLE - RİNİ.

- BENİ İLGİ - LENDİRMEZ.

FLASH'TAN HİÇ HABER YOK. EĞER HOB CİNS İSE... ÇOK APTALIM DEMEKTİR... NEYSE ARTIK «NE - ŞELİ PETE» YÜZÜMÜ TAKINMA - LIYIM - MAY YENGE İÇİN...

BENİ KİTAP GİBİ OKUR... ÜZÜLMESİNİ İSTEMEM...

ZATEN ONUN DA SORUNLARI VAR...

SELÂM BAY ÇEKON..

YUKARDA... PETER.

SENİ BU GÜN BEK - LEMİ - YORDUM.

BEN DE! BİRAZ DOLAŞAYIM DEDİM BİR DE BAKTIM AYAK - LARIM BENİ BU - RAYA GETİRMİŞ...

YALNIZ NEH - Rİ GEÇMEK ZOR OLDU!

NEYİN VAR?

EVİ BİRAZ TAMİR EDİYO - RUZ PETER SOFİ İLE MAR - TY'NIN YERİNE İKİ KİRACI BUL - MALIYIZ.

GELİR EKSİLİN - CE İKİ UCU BİR ARAYA GETİRE - MİYORUZ...

EĞER YENİ KİRACI - LAR BULMAK İSTİ - YORSAN DIŞARIYA KOCAMAN BİR RES - MİNİ...

ASMALISIN! AKIN AKIN GELİRLER.

AMAN, PETER!

SUS DA BÖYLE BA - KALIM.

DAHA SONRA ROSE'NİN EVİNDE...

JACK O'LANTERN ARACI İÇİN ÇALIŞIYOR...

JACK'IN GÜÇLERİNDEN YARARLANARAK ARAÇI HER HAREKETİ SİNDİREBİLİR.

JACK GÜMÜŞ ADAM'I HAKLAMIŞ...

SAKİN OL BAY JONSON!

JACK O'LANTERN'İN VARLIĞI BİZİ ANCAK YÜZEYSEL OLARAK İLGİLENDİRİR.

YİNE DE BAZI ÖNLEMLER.

ROSE'NİN İHTİYACI OLAN BÜTÜN ÖNLEMLER BENDE.

BEN JACK'E BENDEN KORKMAYI ÖĞRETİRİM.

ZAMANI GELİNCE.

BU ARADA NORMAL İŞLERİNİZİ YAPIN VE DİĞER TALİMATLARIMI BEKLEYİN...

PATRON, BU ADAMA DAHA NE KADAR DAYANACAĞIZ?..

HOB CİN'İN SERVİSİNDEN BİZE YARADIĞI SÜRECE YARARLANACAĞIZ..

VARLEY!

BANA PATRON DEME!

BUDALA ADAM...

BU KAN DAVASI ÇIĞRINDAN ÇIKMAYA BAŞLADI... SONUCU ETKİLEYECEK BİR ROL ALMANIN ZAMANI GELDİ...

HOB CİN'İ BOĞAZ KESMEYE GÖNDERMEKLE İŞLERİ DAHA DA KIZIŞTIRMIŞ OLUYORUM. BİZ TOP OYNAR GİBİ BOMBALARI İLERİ GERİ FIRLATIRKEN İŞLER DURDU...

PARA DURUMU KÖTÜYE GİDECEK...

YOO. BU İŞE KESİN BİR ÇÖZÜM GEREK.

BUNU ANCAK BEN YAPARIM.

DAHA SONRA JONSON VE VARLEY KANUNSUZ BİR KUMAR SALONUNDAN ROSE NAMINA HARAÇ ALIYORLARDI...

HİÇ FENA DEĞİL ÇOCUKLAR. ROSE ÇOK MEMNUN OLACAK...

TABİİ ÜSTTEN KAYMAĞINI ALDIĞIMIZ İÇİN, VARLEY VE BEN DE...

POLİS! DURUN!

POLİS!

AFERİN JONSON, DAVRANIŞLARINA. BİZ ESKİ DOSTUZ. SENİ İKİ KEREDEN FAZLA VURMAM...

YAPMA, JONSON. DEĞMEZ. ANUKATİMİZ BİR SAATE KALMAZ HALLEDER...

VE...

ROSE'YE SÖYLEYİN ONU LİSTEME ALDIM. İŞİNİ KAPATACAĞIM..

BİZDE DE LİSTELER VAR KOMİSER. SENİ DE İLAVE EDEBİLİRİM...

ŞEY, KOMİSER... TİYOYU NEREDEN ALDIN?

HİNDİSTANDAKİ MÜRİTLERİMDEN...

ÖZÜR DİLERİM EFENDİM. YANİ SON ZAMANLARDA ALDIĞINIZ HER TİYO DOĞRU ÇIKIYOR DA...

EĞER GAMMAZLARIMIN ADINI BÜTÜN ŞEHRE YAYARSAM BUNDAN SONRA TİYO FALAN ALAMAM..

BEN KARAKOLA GİDİYORUM..

GÖRÜŞÜRÜZ EFENDİM...

YAŞLI KEÇİ..

TİYOLARI İYİ OLABİLİR AMA YÖNLERDEN HİÇ ANLAMIYOR...

KARAKOL AKSİ İSTİKAMETTE...

DUNAR SÜRÜNGENİ YORGUN ARGIN EVİNE DÖNÜYORDU...

MAY YENGE BENİ İYİ TERLETTİ. O ODAYI BOYAMAK İYİ Kİ DE...

...SONRA HOL, BANYO VE MERDİVENLER EPEY YORDU...

MARY JANE İLE BENİM EVDE BULUŞMADAN ÖNCE...

-SON BİR KEZ ETRAFI KOLAÇAN EDEYİM. FLASH'I BU KADAR YÜKSEKTEN SEÇEBİLECEĞİMİ NEREDEN ÇIKARDIM BİLMİYORUM.

TELESKOPİK GÖZLERİM FALAN YOK Kİ...

YİNE DE ORTALIKTA DOLAŞIRSAM BELKİ O BENİ GÖRÜR...

HEY! GALİBA GÖZLERİM TELESKOPİK...

BU MARY JANE'NİN ÇALIŞTIĞI MODANİN PATRONU RODERİK KİNSLEY...

BU CİVARDA NE İŞİ VAR?

HMM. BİRİYLE BULUŞUYOR! NE?.. İLAÇ MI SATIN ALIYOR...

KİNGLEY GİBİ BİR YANKESİCİ İÇİN ÇOK KOMİK...

TANRIM.

ARABADAKİ KOMİSER KRİS KEATİNG!

BELKİ DE KEATİNG HABERLERİ ONDAN ALIYOR. AMA... KİNGSLEY, ROSE VEYA MANİ ÇOCUKLAR ÇETESİ HAKKINDA NE BİLEBİLİR Kİ...

SANKİ KİMİN UMURUNDA...

BAZEN ZEVK İÇİN BÖYLE "DEDEKTİF SÜPER KAHRAMAN" BÖLÜMÜNE GİRİYORUM...

YOKSA BU ÇILGINLIKLA HİÇ İLGİM YOK...

HERHALDE KİNGSLEY KEATİNG'E MODA SIRLARINI VERİYORDU...

BEN SADECE KENDİ İŞİME

SİLÂH SESİ...

YİNE ÇETE SAVAŞI...

NİTE BU KADAR SIK KARŞILAŞIYORUM BUNLARLA-

TABİİ BÜTÜN ŞEHİR KAYNIYOR DA ONDAN...

HEY, ÇOCUKLAR. KAVGA ETMESENİZE.

ÖLÜMCEK ADAM.

BİZİM DAVAMIZ BEKLEYEBİLİR. EMİNİM HERKES BENİMLE AYNI FİKİRDEDİR...

YURALIM ONU...

BÜTÜN SERSERİLERİ AYNI AMAÇTA TOPLAYABİLMEK NE GÜZEL...

TANRIM.

EN İYİSİ ŞÖYLE BİR DÖNÜP..

YİNE YAPIYORUM...

UMURUM DA DEĞİL

BANA NE?

EVE GİDİYORUM...

ÜFF...

NE UTANÇ VERİCİ...

DAHA SONRA ŞEHRİN LÜKS BİR LOKANTASINA ÖNEMLİ MÜŞTERİLERİNDEN BİRİ GELDİ...

BU NEW YORK GANGSTER LİDERLERİNDEN YASSI KAFA İDİ..

EVET KIZLAR, KİNGSPİN KUYRUĞUNU BACAKLARININ ARASINA KISTIRIP KAÇTIĞINA GÖRE MEYDAN BİZE KALDI DEMEKTİR.

BUNU KUTLAMAK GEREK...

SINIR YOK KIZLAR.

HER ZAMANKİ MASANIZ SİZİ BEKLİYOR MÖSYO..

TEŞEKKÜRLER...

BANA EN İYİ ŞARAPBINI GETİR...

ŞİŞENİN ÜSTÜ ÇOK TOZLU OLSUN!

BU ÇOK GÜZEL BİR GECE ÇOCUKLAR. EN KISA ZAMANDA HAREKETE GEÇİP...

BAMM!

DAHA SONRA KİNGPİN'İN KARARGÂHINDA..

YASSI KAFANIN ÖLDÜĞÜNE EMİN MİSİN?

ONUN TAM İNSAN OLMADIĞINI BİLİYORSUNUZ. KAFATASINDA METAL BİR KORUYUCU VARDIR..

CESET SİMONS! BANA CESET LAZIM. YOKSA ÖLDÜ DİYEMEM..

HER ŞEY PLÂNA GÖRE YÜRÜYOR. ÖNCE JACK O'LANTERN SAYESİNDE GÜMÜŞ ADAM..

ŞİMDİ DE YASSI KAFA! YASSI KAFA ÖLMEDİ— SE BİLE FENA HALDE SAKATLANMIŞ VE İNZİVAYA ÇEKİLMİŞTİR..

BU ÇETE SAVAŞI SONA ERECEK. BENİM SAYEMDE. GÜÇ BENDE OLACAK...

EVET... GÜÇ..

BZZZZZZ!

EVET. NE VAR?

BİRİ GÖRÜŞECEK.

OFİS ARTIK KAPANDI RAMİS. SEN BENİM KORUMA GÖREVLİSİN, KAPICIM DEĞİL.

HER KİMSE GÖNDER.

AMA EFENDİM. RİCARD FİSK... BAY FİSK'İN OĞLU...

BİR NUMARALI ÇİFT. OTUZ BEŞ PUANINIZ VAR. 25 PUAN DAHA OLURSA 60 PUAN ALACAKSINIZ...

BUNU DOĞRU OLARAK CEVAPLARSANIZ BÜYÜK ÖDÜLÜ KAZANACAKSINIZ...

FRED, KARININ MOR ÇORABI MI DAHA ÇOK, KAVUN İÇİ Mİ?

BU GENÇ BAYANIN ADI MARY JANE. BU GECE PETER PARKER İLE BULUŞACAK...

AMA PETER GEÇ KALDI.

HEY... BEN...

BANYONUN PENCERESİ, ÇOK ŞÜKÜR... GELDİ...

KLIIKK!

SELÂM M.J. GEÇ KALDIM.

ÖNEMLİ DEĞİL KAPLAN. BEN BEKLERKEN POSTACIN BENİ EĞLENDİRDİ.

ŞAKA DEĞİL Mİ?

AŞLA BİLEMEZSİN...

ÖZEL BİR HABER VERMEK ÜZERE YAYINI KESİYORUZ...

SENİN İÇİN NE KADAR KÖTÜ GİLANDIĞI MI...

O APTAL KOSTÜMÜ GİYİP İNCECİK BİR AĞ İPLE DAM TEPELERİNDE DOLAŞMAN YETMİYORMUŞ GİBİ...

ŞİMDİ DE BU GETE SAVAŞI ÇIKTI...

FLASH'TAN İZ YOK.

UMARIM.

BİR BANYO ALAYIM, HEMEN ÇIKARIZ...

YAĞMA YOK KAPLAN!

BU GECE ENDE KALMORUZ.

SANA KENDİ YAPTIĞIM, KÖFTELERİ YEDİRECEĞİM.

AMA.. AMA...

BU GECE BİR RESTORANDA PATLAYAN BOMBA...

BURAYI HİÇ SEVMEDİM. MARY JANE YANGINDAN SONRA YENİDEN DEKORE ETTİ. AMA, NE BİLEYİM.. GARİP GELİYOR..

BEŞ KİŞİNİN ÖLÜMÜNE VE ON İKİ KİŞİNİN CİDDİ BİÇİMDE...

NEE ?

...YARALANMASINA NEDEN OLDU. OLAYA ÇETE SAVAŞI NEDEN OLDU.

HEDEF "YASSI KAFA" ADIYLA TANINAN BİR HAYDUT. O GÜN DEN KURTULURKEN

YOO.

ON İKİ GARSON AĞIR YARALANDI..

YASSI KAFA'NIN MAİYETİ DE ÖLÜLER ARASINDA..

BENİM SORUNUM DEĞİL...

ÇOĞU KİMSE ŞOK İÇİNDE. O SIRADA YOLDAN GEÇMEKTE OLAN BİR ARABA KONTROLDEN ÇIKARAK.

ONLARIN YAŞAM TARZI..

GEÇİM KAPISI.

BEN KARIŞMAMALIYIM...

BEN... BEN..

BENİM GÜÇÜM YAR...

VE BÜYÜK SORUMLULUĞUM...

BU SAVAŞ BİTMELİ!

ÖNCE YEMEĞİ YERİZ, SONRA DIŞARI ÇIKARIZ. NE DERSİN PETER ?

PETER..

PETER..

AMA PETER YOKTUR...

BETTİ LEEDS SAATLERDİR SOKAKLARDA DOLAŞIYORDU... GECE DAVASININ KENDİSİNE İYİ GELECEĞİNİ SANMIŞTI.. FAKAT...

YANILMIŞTI.

GARİP... DIŞ KAPI AÇIK.

İSTEYEN RAHATLIKLA İÇERİ GİREBİLİR...

AMA ŞİMDİ BUNUN İÇİN ÜZÜLEMEM.. ZATEN NED BANA KIZGIN, FLASH HALÂ KAYIP...

ÖYLE YALNIZIM Kİ..

ANNEME MEKTUP MU YAZSAM..

NEE?!

ŞŞŞŞT!

FLASH... İYİSİN..

GÖRDÜĞÜN GİBİ BETTS.

SENİN YARDIMINLA ADIMI TEMİZE ÇIKARACAĞIM..

ARTIK FLASH İÇİN SAKLANMAK YOK.

BUNDAN BÖYLE DÜNYA İKİMİZE AİT..

GECE YARISI...

KİNGPİN BATI YAKASININ YERALTI DÜNYASINA BİR DENGE SAĞLIYORDU.

ANİDEN ORTADAN KAYBOLUNCA ETRAF KANA BULANDI...

BU APTALLAR İŞLE ÖZEL İLİŞKİLERİ AYIRMAYI BİLMİYOR... BİLSELERDİ...

"-ÖZEL KAN DAVALARINI BU İŞE...

ORADA... GÖLGELERİN ARASINDA TANIDIK BİR SİMA..

ÖRÜMCEK ADAM.

BENDEN SAKLANAMAZSIN, DUVAR SÜRÜNGENİ...

YAKALADIM SENİ...

BENDEN UZUN SÜRE KAÇTIN...

SANSIN YARDIM ETTİ...

SAVAŞ BAŞLIYOR...

DRDDDOOM!

AMA BU GECE SON...

BU GECE ÖLÜMÜNE DÖNÜŞECEKSİN...

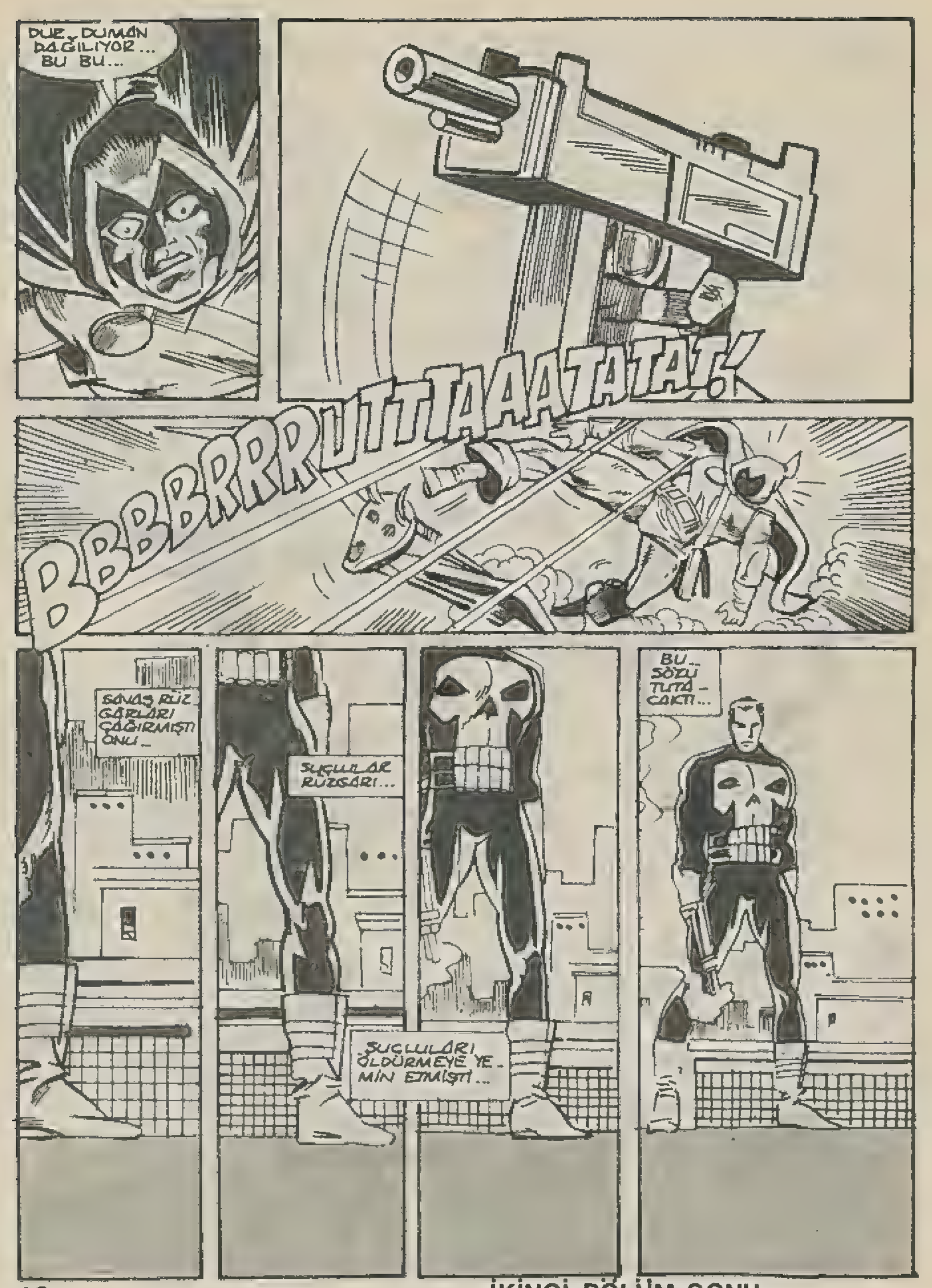

İKİNCİ BÖLÜM SONU

53 MİLYONLUK DAKTİLO!...

Hitler'in Nasyonal-Sosyalizmin El Kitabı olarak bilinen Mein Kamp'ı yazdığı Remington marka daktilo Münih'de yapılacak bir müzayededе satışa sunulacak. Münih'deki müzayede kuruluşunun çalışanlarından Hermann Historica'nın basına tanıtıldığı "NK 43024" seri numaralı daktilonun, Führer'in özel sekreteri Emil Maurice'e ait olduğu ve Hitler'in bu daktiloyu 1924 yılında Landsberg'deki mahkumiyeti sırasında kullandığı belirtildi. 7 Kasımda yapılacak açık arttırmada satışa sunulacak olan daktilonun 100 bin marka, yani bizim paramızla 53 milyon 200 bin liraya alıcı bulması bekleniyor.

AYAKLI LUGAT

31 Dil bilen 27 yaşındaki Belçikalı Johan Vandewalle, dil harikası olmayı hiçbir zaman amaçlamadığını, sadece bütün insanlarla konuşmayı amaçladığını söyledi.

Türkçe Öğretim Merkezi "TÖMER"nin konuğu olarak Türkiye'yi ziyaret eden dilbilimci Johan Vandewalle, yaptığı açıklamada ilk defa 1973 yılında ailesiyle birlikte Türkiye'ye geldiğini, Türk halkının konukseverliğinin ve Türk Kültürü'nün etkisi altında kaldığını belirtti. Vandewalle, şöyle konuştu:

-"14 Yıldır tüm boş zamanlarımı Türkçe öğrenerek geçiriyorum. Türkçeye hayranım. Türkçe ile biraz tanışınca, yapısı beni büyüledi. Tam anlamıyla bir Türkolog olmaya karar verdim. Türk kültürünü de tanıyabilmek için Almanca, Fransızca, Rusca kitaplardan da yararlanmak gerekiyordu. Türkçe'yi bir ağacın kökü olarak düşünüyorum. 31 Dili öğrenmemi, Türkçe'ye borçluyum. Osmanlıca, Özbekçe gibi lehçeleri de öğrendim."

İLGİNÇ BİR BOŞANMA DAVASI...

Polonya'nın başkenti Borşova da 76 yaşındaki bir erkek 50 yıllık karısını boşamakiçin mahkemeye başvurdu.

Kurier Polski Gazetesi'nin bildirdiğine göre, adam 71 yaşındaki karısının kedisini "aldattığını" ve kötü yemekler pişirdiğini iddia ediyordu.

Kadın ise 50 yıldan bu yana kocasına yemek pişirdiğini, kocasının bu yemekleri çok beğendiğini "Hele ördek kızatmasını nefis bulduğunu" söyledi.

Mahkeme, iki tarafın da iddialarını dinledikten sonra, kocanın boşanma isteğini reddetti.

SÜPER BEBEK

Fransa'da geçtiğimiz günlerde dünyaya gelen 6 kilo 300 gram ağırlığındaki dev bebek, basın mensuplarının karşısına da çıktı. Stephane adı verilen süper bebek, gazetecilerin önünde yeniden tartıldı. Yeni doğmuş bir bebeğin ağırlığının ortalama 3 kilo olduğunu belirten doktorlar, Stephane'ın Fransa'da bugüne kadar dünyaya gelen en büyük bebek olduğunu söylediler. Bir anda hastanenin ve Strasbourg halkının da simgesi haline gelen süper bebeğin sağlığının iyi olduğunu ifade eden doktorlar, buna rağmen bir süre gözetim altında tutulmasının yerinde olacağını belirttiler.

SADIK KÖPEK

Tel Aviv'in en kalabalık caddelerinden biri olan Dizengoff'ta sabaha karşı bir sarhoş kaldırımın kenarında sızdı.

Sabahleyin trafik artmaya başladı. Ancak, sarhoş sahibinin yanından ayrılmayan Şefird cinsi bir köpek, ne arabaları ne de insanları yanına yaklaştırıyordu. Köpek yüzünde trafik tıkandı.

Bunun üzerine hayvanat bahçesinin uzmanlarından yardım istendi. Uzmanlar gelip köpeği bir kafese soktular. Köpeğin sahibi de, kamu huzurunu bozmak suçundan gözaltına alındı.

DÜNYANIN EN PAHALI KEMANI...

Dünya'nın en iyi kemanlarını yapmakla ünlü Antonio Stradivari tarafında yapılan 770 bin dolar değer biçilen dünyanın en pahalı kemanı, geçtiğimiz günlerde ustanın doğum yeri olan Kuzey İtalya'daki Cremona kentinde sergilendi. Antonia Stradivari'nin 250. ölüm yıldönümü ndeniyle açılan sergide Stradivari ailesinin elinde çıkan 45 müzik aletiyle birlikte sergilenen dünyanı en pahalı kemanı ilk sahibi olan İngiliz asıllı Semuel Hellier'in anısına ''Hellier Kemanı'' adını taşıyor.

Portatif Bilgisayara Rağbet...

Günümüzün yaygın kullanım aracı bilgisayarlar, her gün bir yenilikle karşımıza çıkıyor. Teknolojide harikalar yaratmalarıyla tanınan Japonların piyasaya sürdükleri son bilgisayarlar ise portatif olmalarıyla dikkati çekiyor.

Portatif bilgisayarların üreticileri de hayatlarından memnun. Hafif oluşu, açılıp kapanabilmesi, rahatlıkla taşınabilmesi, portatif bilgisayarların satışların rekor kırılacağını tahmin ediyorlar.

KAŞIKÇI ELMASI BERLİN YOLCUSU...

Berlin Kültür Volker Hassener, Topkapı Sarayı'nda bulunan ve dünyanın en büyük elmaslarından Kaşıkçı Elmasının Muhteşem Süleyman Sergisi ile birlikte, önümüzdeki yıl Berlin'e gideceğini söyledi. Kaşıkçı Elması ilk kez Türkiye sınırları dışına çıkmış olacak.

Yusuf'un Hayatını Alice Kurtardı...

Alice Akane adı Japon genç kız, geçen yıl İstanbul'a gelişinde Kapalıçarşı'da dolandırılmasını önleyen Türk gencinin, bu yıl gelişinde hayatını kurtardı. Alice Akane, kaldığı yurtta apandisti patladığı için kıvranan Yusuf Kulca'yı hemen hastaneye götürüp, ameliyata alınmasını sağlayarak, mutlak bir ölümden dönmesine yardımcı oldu. Japon genç kız, Yusuf Kulca ile tanışmasını şöyle anlattı:

-''Geçen yıl İstanbul'a geldiğimde alışveriş için Kapalıçarşı'ya gitmiştim. Bir deri ceket alırken yanıma gelen Türk genci, fiyatı yarı yarıya düşürdü. Daha sonra kendisi ile arkadaş olduk. Yusuf'un geçen yılkı bu davranışı çok hoşuma gitmişti. Bu yıl İstanbul'a geldiğimde onu çalıştığı yerden aradım, yurtta kaldığını öğrendim. Yine yardımsever bir karşılık gördüm. Turistlerin de aynı yurtta kalabileceğini öğrenince, kendime bir yer ayırttım.''

Video Programlamak Artık Kolaylaştı...

Video sahiplerinin programlamanın son derece karmaşık olduğu yolundaki şikayelerinin artması üzerine Almanya'da programlamayı kolaylaştırmak amacıyla çeşitli yöntemler geliştirildi. Radyo ve televizyon dergileri, tüm televizyon programlarının en küçük ayrıntısına kadar kayıtlı olduğu bir özel ilave yayımlamaya başladı. Video sahipleri, bu ilavede bulunan ve videoya kayıt etmek istedikleri programların üstünü, özel olarak imal edilmiş bir ''ışıklı kalemle'' işaret ediyorlar ve istedikleri program, başka hiçbir şey yapmaksızın kayıt oluyor.

Dumandan halka yapma rekoru

Sigaradan bir tek nefes çektikten sonra ağızdan çıkarılan rekor sayıda duman halkası 355'tir. Bu rekoru, Kopenhaglı Jan Formann, 1979 Ağustos'unda İsviçre'de kaydetti.

ÜÇÜNCÜ BÖLÜM

Hakkın Şanı

NEW YORK SOKAKLARINDA SAVAŞ VAR.

YERALTI DÜNYASININ GÜÇLÜLERİ ARASINDA DEVAM EDEN BİR SAVAŞ..

BU ADAM BAŞ ROLDE.

ADI: YASSI KAFA..

KANA KAN İSTİYOR...

SEN KENDİ GÖBLÜ-GÜNÜN HOBOZUSUN ROSE. KİNGPİN'İN DE BAŞBELASI...

KİNGPİN'İN BİR KAÇ HAFTA ÖNCE TÜYDÜĞÜNÜ HEPİMİZ BİLİYORUZ. ONUN TOZ OLMASIYLA BU SAVAŞ BAŞLADI..

SENİNLE KONUŞMALIYIZ DOSTUM...

SENİNLE GÖBÜŞMEYİ KABUL ETTİM YASSI KAFA. ÇÜNKÜ İŞ ARKADAŞIMSIN ŞİMDİYE KADAR MENFAATLERİMİZ ÇATIŞMADI VE ÇATIŞMAYACAK DA.

SENİN SAVAŞININ GETİRDİĞİ SONUÇLARA RAĞMEN...

BU SADECE BENİM SAVAŞIM DEĞİL DOSTUM..

BU SAVAŞ DEVAM ETTİĞİ SÜRECE HEPİMİZ TEHLİKEDEYİZ. HER YANDA KURŞUN YAĞIYOR..

BUNUN İŞİ NASIL ETKİLEDİĞİNDEN BAHSETMEME GEREK YOK.

SEN İŞTEN ANLARSIN DEĞİL Mİ?

SADEDE GEL YASSI KAFA..

BU SAVAŞI SONA ERDİRMEK İÇİN TEK ÇARE BÜTÜN ÇETELERİN BİR PATRONA BAĞLANMASI. O ZAMAN SİLAHLAR BIRAKILIR.

BU LİDER KİM OLABİLİR?

BEN!

PARAM VE YİĞİNLA ADAMIM VAR. BU İŞİ GERÇEKLEŞTİREBİLİRİM DOSTUM.

SENİ SAĞ KOLUM YAPARIM...

TARAFSIZ OLMANA RAĞMEN SONUNDA SEN DE KENDİNİ BU SAVAŞIN İÇİNDE BULACAKSIN..VE

TARAF SEÇMEK ZORUNDA KALACAKSIN. GENÇSİN, İŞİME YARARSIN!

İLGİNÇ TEŞEKKÜRLER! DÜŞÜNÜRÜM..

UZUN SÜRMESİN, ARANJÖR İLE HESAPLAŞMALIYIM..
SONRA BU ŞEHRİ YÖNETECEĞİM. SENİNLE VEYA SENSİZ...
BUNU UNUTMAM YASSI KAFA!
ADAM GANGSTER FİLMİ Mİ ÇEVİRİYOR NE?
ÖYLE..
EVET.
YİNE DE TEKLİFİ UYGUN. ONUNLA ANLAŞIRSIN...
..SONRA O ARANJÖRLE DÜVÜŞÜRKEN BİZ YAN GELİR YATARIZ..
BRRINNGG!
YİNE DE BİRLİKTE OLDUĞUMUZ DUYULUR. BU DA İŞ İLİŞKİLERİMİ ZEDELER...
NE DE OLSA BEN DAHA ÜST DÜZEYDEYİM.
ÖZÜR DİLERİM. KUMARHANELERİN BİRİNİ YİNE O "MAYİ ÇOCUKLAR" BASMIŞ...
BU YENİ ÇETE İLE BİR ALIPVEREMEDİĞİM YOK. BANA AİT BİR YERİ BASMALARI SAÇMA.
BOB CİN'İ ARAYIN. BU GERÇEĞİ MAYİ ÇOCUKLARA İLETMESİNİ SÖYLEYİN.
BU İŞ KÖTÜ. SAVAŞ GİT GİDE KIZIŞIYOR. SONUNDA BENİM DE BU İŞE BULAŞMAM GEREKECEK.
İĞRENÇ. KÜÇÜK ÇOCUKLAR KOCA SİLAHLARLA ORTALIĞI KASIP KAVURUYOR...
ONLARIN SEVİYESİNE İNMEMENİN YOLUNU BULMALIYIM. BU İŞİ YAPARKEN EN İYİSİ
..MASKEYİ ÇIKARMAK.

BU ARADA BATIDA BİR VİDEO SALONU ASLINDA ROSE'NİN KUMAR SALONLARINDAN BİRİNİN PARAVANI...

MAVİ ÇOCUKLAR İÇERDE. YUMRUK YUMRUĞA. AMAÇ ROSE'Yİ DE BU SAVAŞIN İÇİNE ÇEKMEK..

İKİ TARAFTA SÜRPRİZ BEKLİYOR...

NE?

ÖRÜMCEK ADAM. DİKKAT DİKKAT..

KRESH! ÖRÜMCEK GELİYOR..

SİZİN AKLINIZ YOK MU? DUVARDA "CEBİNİZE GÖRE OYNAYIN" YAZILI...

YANİ PARA KAYBEDİNCE DELİLEN-MEYE GEREK YOK.

TABİİ "SENİN PARAN DEĞİL" DİYECEKSİNİZ...

WAP

WAP

ÖYLE.. BENİM DEĞİL..

YİNE DE ÖFKENİZİ BAŞKASININ MALINDAN ÇIKARMAYIN!

KER-RUNCH!

SİZE BİR TAVSİYEM VAR MAVİ ÇOCUKLAR...

YA BU APTAL MASKELERİ TAKMAYIN YA DA MAĞAZADAN GİYİNMEKTEN VAZGEÇİN...

BEN..

ENAH!

ÖRÜMCEK HİSLERİM ZİL ÇALIYOR. SİLAHLARI GÖRDÜM. BAŞKA NE OLABİLİR...

NE KADAR HIZLI...

KR-KOW!

DIŞARDAN ATEŞ ETTİLER...

AMA KİM OLABİLİR...

BU ÇETE SAVAŞI DA SIKTI ARTIK. HER KÖŞEDEN BİRİ ÇIKIYOR...

VE BEN DE HEP SAVAŞIN ORTASINDA BULUYORUM KENDİMİ...

NE? DAMDAKİ KİM?..

MAVİ KAPLAN!

O SES-SER! YİNE Mİ ORTALARDA...

BİRİ BU ADAMI İYİ BİR YERE KİTLİYEMİYOR MU?

ADAM KAÇIK BİR KATİL BOZUNTUSU. SUÇLU SANDIĞI HERKESİ ÖLDÜRÜYOR.

ÇETE SAVAŞI ONU İNİNDEN ÇIKARMIŞ OLMALI...

DAHA ÜNCE KİNGPİN'İN PEŞİNDEYDİ.

POOM!!

ACABA KİNGPİN'İN KAYBOLUŞU İLE BİR İLGİSİ VAR MI?

EĞER VARSA TUTUMUM NE OLMALI BİLMİYORUM..

NEYSE ONU GÖZDEN KAYBETMİYEYİM. KENDİ İYİLİĞİ İÇİN ONU BİR YERE KİTLEME. Lİ. SOKAKTA O KADAR SUÇLU VAR Kİ..

BU ADAM DA HİÇ AKIL YOK...

O GAZ BOMBASIYLA BENİ DURDURACAĞINI MI SANDI?

HEY! MAVİ KAPLAN, DUR!

ÖRÜMCEK ADAM BU SENİN SAVAŞIN DEĞİL.

UYKU SAATİN GELDİ..

DOĞRU AMA PARTİLERE BURNUMU SOKMAYA BAYILIRIM BİLİYORSUN.

BU ARADA AHBAP...

...O SİLÂHI KULLANMAKLA O-KADAR NEFRET ETTİĞİN SERSERİLERLE AYNI SEVİYEYE DÜŞTÜĞÜNÜN FARKINDA DEĞİL MİSİN?

BUNA İKİ YÜZLÜLÜK DENMEZ Mİ?

ARKANDA KAN GÖLDEYİ GÖTÜRÜRKEN SENİN BENİ İZLEMEYİ SEÇMENE NE DEMELİ?

SENİ HİÇ ANLAMIYORUM ÖRÜMCEK ADAM. KURTARMAK İSTEDİKLERİNİ KURTARIYORSUN BU İKİ YÜZLÜLÜK DEĞİL Mİ?

HAKLI. ATEŞ ETTİĞİ ADAMLARI UNUTTUM! KÖTÜ KİŞİLER OLABİLİRLER AMA ÖLMELERİNE İZİN VERİRSEM ONLARDAN FARKIM KALMAZ.

KAÇMA AHBAP. BİR PARÇA AĞ İLE SENİ BURADA BEKLEMEYE İKNA EDEBİLİRİM..

ADAM ÇIDDI.

ONUN KADAR GÜÇLÜ VE TOY BİRİ HEM TOPLUMA HEM KENDİNE ZARARLIDIR...

BİRBİRLERİNİ ÖLDÜRMELERİNE MEYDAN VERECEĞİ YERDE ONLARI BAĞLAYIP POLİSE GÖTÜRÜYOR. SONRA MAHKEME VE BERAAT.. VE TEKRAR SOKAĞA DÖKÜLME... BU SORUNUN ÇARESİNİ BEN BULACAĞIM.. VE GENÇ DOSTUM...

GÖREVİMİ SÜRDÜRMEYE KARARLIYIM.

AMA ÖNCE ŞU KEPÇEDEN KURTULMALIYIM...

BUNLAR İÇİN YAPABİLECEĞİMİ YAPTIM. DOKTOR GELENE KADAR HİÇBİRİNİ KIPIRDATMAMALIYIM.

SONUNDA BEN DE BU SAVAŞTA ROL ALDIM. MALUM İNSANLARIN ATEŞ HATTINDA KALMALARINA İZİN VEREMEM..

EĞER GELİP GİTSEYDİM, MAVİ KAPLAN BUNLARIN HEPSİNİ ÖLDÜRÜRDÜ. GERÇİ FENA OLMAZDI YA...

ŞU SAVAŞ BİR BİTSE. FLASH'IN DA HOP CİN OLMADIĞINI KANITLASAM...

...RAHAT RAHAT EMEKLİYE AYRILABİLİRİM...

POLİSLER GELDİ... ACABA BANA BAĞIRACAKLAR MI YOKSA ATEŞ Mİ AÇACAKLAR... JEAN DEWOLF ÖLDÜKTEN SONRA, YERİNE KAPLAN KEATING...

WOOP! WOOP! WOOP! WOOP!

POLICE

...GEÇTİĞİNDEN BERİ POLİSLERLE İLİŞKİLERİM KÖTÜLEŞTİ...

GERİ GEKİL ORUMCEK.

YOLUMUZA ÇIKARSAN, KETİNG SENİ TUTUKLAMAMIZI İSTEDİ...

BUNU BEKLİYOR-DUM...

ÖRÜMCEK HİSLERİM... OOO.- YOO...

MAVİ KAPLAN GİTMİŞ..

KOSTÜMÜNÜN KOLUNU YIRTMIŞ..

HAYDİ BAKALIM ŞİMDİ, AL BAŞTAN...

BU ARADA ŞEHRİN ÇÖBÜR UÇUNDA, ÖZEL PLANÖRÜYLE UÇAN BİRİ VARDI..:

BU ŞEHİRDEKİ SUÇLULAR ONDAN HEM KORKAR HEM NEFRET EDERLERDİ...

ONUN ADI: KAB CIN IDI...

MAVİ KAPLAN DÖNMÜŞ...

GEÇEN GECE O DELİNİ ÖRÜMCEK SANDIM VE ATEŞ ETTİM...

AMA FARKETMEZ.. BÜTÜN SUÇLULARA SAVAŞ AÇMIŞ BİRİ O. BU GECE ONUNLA MÜCADELE ETMEK ZORUNDA KALABİLİRİM..

BU MÜCADELEYİ GECİKTİRMELİYİM. ŞU ANDA ZATEN KAZANAMAM...

AMA İSTEDİĞİM AN O GILGINI YENEBİLİRİM...

AMA ŞU ANDA PLANLARIMA ZARAR VERECEK BİR SAVAŞ İSTEMİYORUM...

...VE HİÇ KİMSE..

ESAS AMACIMI HİÇBİR ŞEY ENGELLEMEMELİ...

DAHA SONRA YERALTI TEŞKİLATININ GA-LİNTİ ARABALARI HALLETTİĞİ PARÇACIDA...

OTO PARÇA CISI

PATRONUM ARANJÖR ÜN DAĞITMAMI İSTEDİĞİ OTO PARÇACISI..BURAYI İŞLETEN AYLIK HARACI ÖDEMEMİŞ...

DİĞERLERİNE ÖR-NEK OLSUN DİYE BENİ GÖNDER-Dİ...

İYİ AKŞAMLAR BEYLER BENİM ADIM JACK O'LAN TERN...

GÜZEL KABAK KAFA!

HAKLAYIN ŞUNU...

AMAN TANRIM.

YASSI KAFANIN BURADA İŞİ NE?

BU KADAR KİŞİ OL-DUKLARINI BİLMİ-YORDUM. TAKVİYE-YE İHTİYACIM VAR...

TEK BAŞIMA HAKLIYAMAM BUNLARI...

BURAYA GELDE ERKEK GİBİ DÖVÜŞ...

"ARANJÖR BENDEN İYİ BİR FATURA ALACAK."

DAHA NE KADAR ARANJÖR?

KİNGPİN NE ZAMAN DÖNÜYOR?

İŞLER SARPA SARIYOR.

ŞİMDİYE KADAR HİÇBİR ŞEY YAPMADIN. DUYDUĞUMA GÖRE MAVİ KAPLAN DA ÖLDÜRÜLMÜŞ...

ELLERİM NE KADAR KAŞINIYOR BİLİYOR MUSUN?

ADAMLARIM ÇALIŞAMIYOR.

KİNGPİN OLSAYDI ŞİMDİYE KADAR BİR ŞEYLER YAPMIŞTI...

BAY FİSK OLSAYDI BANA TERBİYESİZCE UZATTIĞIN O PARMAĞINI ELİNDEN AYIRIVERİRDİ.

SİZLERDEN VE EMRİNİZDEKİ ADAMLARDAN ANLAYIŞTAN BAŞKA BİR ŞEY BEKLEMİYORUM... SİZE ŞUNU SÖYLEYEBİLİRİM. GEREKEN HER ŞEY YAPILIYOR.

BUMMM

EVET..

BAY FİSK SİZİ GÖRMEK İSTİYOR.

KİNGPİN'İN OĞLU... BURADA NE İŞİ VAR?

GENÇ FİSK'İN BİRİNİLE RANDEVUSU VAR BAYLAR...

ŞUADİLİK TOPLANTI ERTELENMİŞTİR...

AZ SONRA..

BENİ ARAYA SIKIŞTIRMANA SEVİNDİM BAY ARANJÖR. GEÇEN GECE ANNEMİ GÖRMEYE GELMİŞTİM.

RİÇARD ANNEN HÂLÂ HASTA. BABAN BAKIMIYLA İLGİLİ TALİMAT VERDİ. ASLINDA ZİYARETİNE İZİN VERMEMELİYDİM.

SENİ TANIRIM ARANDÜR.

SEN BABANDAN İZİN ALMADAN HİÇ BİR ŞEY YAPMAZSIN.

BİR DAHA ONUNLA KONUŞTUĞUNDA NEFRET ETTİĞİMİ SÖYLE.

İFADE YETENEĞİNİ KISKANIYORUM...

SEN DE HARİKASIN ARANJÖR...

ON DAKİKA! DAHA FAZLA OLMAZ...

KİM.. KİMSİN SEN?

BENİM ANNE. BEN... RİÇAR...

..OĞLUN!

OĞLUM MU? SENİ TANIMIYORUM.

KORKUYORUM.

BEN DE ANNE! TEHLİKELİ BİR OYUN OYNUYORUM...

ÇOK RİSKİ VAR.. BEN DE BAZEN KORKUYORUM - ÇOĞU KEZ...

SONRA BENİM ANNEM VAR DİYORUM..

O ZAMAN HER ŞEYİN YOLUNDA GİDECEĞİNE İNANIYORUM...

DAHA SONRA..

MAVİ KAPLANDAN IZ YOK. ZATEN ONU BULABİLECEĞİMİ SANMIYORDUM..

MAVİ KAPLAN HİÇ DEĞİLSE OPERASYONLARINDA İNSANLARI DÜŞÜNÜYOR. BEN ESAS SORUMSUZ SERSERİLERDEN KORKUYORUM.

GETE SAVAŞINA KATILMAYA KARAR VERMEME ONLAR NEDEN OLDU ZATEN...

ÖRÜMCEK ELBİSELERİMİ RAFA KALDIR. MAYA KARAR VERMEME RAĞMEN...

NEYSE BUGÜNKÜ SAVAŞTA KİMSE ÖLMEDİ..

VE OTOMATİK KAMERAM GÜN BOYU FİLM ÇEKTİ. BU AÇ FOTOĞRAFÇI İÇİN BU RULONUN ANLAMI...

..KİRA PARASI...

AZ SONRA GAZETE BİNASINDA..

HEY, KATE.. VİDEO SALONUNDAKİ OLAYLARI ÇEKTİM...

PEKALÂ BAKAYIM. AMA HEVESLENME...

İÇLERİNDEN BİRKAÇ POZ SEÇECEĞİM... SONRA BU GÜNLERDE ZATEN O KADAR ÇOK OLAY VAR Kİ...

..BU O KADAR ÖNEMLİ SAYILMAZ... HEMEN GELSEYDİN RESİMLERİNİ BASABİLİRDİM..

AMA SEN KAHİNE Mİ İÇİN NE YAPTIN?

MAVİ KAPLAN'I ARADIĞIMI SÖYLEYEMEM Kİ...

BAŞKA BİR İŞ BULMAK ZORUNDAYIM...

HEY PETER!

SELÂM ANN... ORASI BETTİ'NİN MASASI DEĞİL Mİ?

EVET... BETTİ HASTA... ASLINDA HASTA DEĞİL DE.

SENİ ANLAYAMIYORUM...

EVLİLİĞİ SARSINTIDA. POLİS FLASH'İN PEŞİNDE. YANİ ERKEK ARKADAŞININ. ANLARSIN YA..

BAHSE GİRERİM YARIN DA NED RAPOR ALIR. GERÇİ ŞU ANDA ROBİ'NİN OFİSİNDE AMA...

DEDİKODUYA TAHAMMÜLÜM YOK...

BAK ANN... GİTMEM GEREK...

SENİ ANLIYORUM..

BU ARADA JOE ROBERSON'UN OFİSİNDE...

UZUNÇ VEREBİLİR BİR DURUM, NED. ÇOĞU ZAMANINI DIŞARDA GEÇİRDİN BETTİ'YE DE GİZLİ GÖREVDE OLDUĞUNU SÖYLEDİN...

BENİM VERDİĞİM GÖREVLERDE.

NED. BEN SENİN DOSTUNUM AMA BUGLE'NİN DE SORUMLU MÜDÜRÜYÜM. BANA HESAP VERMEN GEREK...

PEKÂLÂ ROBİ..

YALAN SÖYLEDİM

KARIMA ÖYLE SÖYLEDİM. ÇÜNKÜ KENDİMİ YETERSİZ BULDUĞUMU BUGLE'NİN "YILDIZ" MUHABİRİ BEN URICH'İN BÖLGESİNDE OLDUĞUMU SAKLAMAK İSTEDİM. ÖN SAYFAYA İMZASINI BEN ATIYOR... BÜTÜN MUHABİR ARKADAŞLAR HEP BU KONUYU KONUŞUYOR...

BIKMIŞTIM ARTIK..

ŞİMDİ ZAMANIMI VE ENERJİMİ YENİ BİR HİKÂYE ARAMAYA VERDİM, BÜYÜK BİR HİKÂYE ROBİ!

PULİTZERLİK...

AMACIMIZ GAZETE BASMAK. ÖDÜL KAZANMAK DEĞİL...

ELLİ YILLARDA SOVYET CASUS HAREKETLERİYLE İLGİLİ BİLGİYİ DE ELDE EDİNCE...

...SENİ HABERDAR EDECEĞİM.

ŞİMDİ NEDEN ANLATMIYORSUN?

ELİMDE YETERLİ DE-
LİL YOK. AMA ROBİ YAZI-
YI SANA VERDİĞİM ZA-
MAN BOMBA GİBİ PAT-
LAYACAK...

BELKİ O ZAMAN O
LANET BEN'İN ADİ-
Nİ O KADAR DUY-
MAM...

LİPS...
PARDON..

ÖNEMLİ DEĞİL
BEN.. İŞİMİZ
BİTMİŞTİ...

TAZE HA-
BERLERİM
VAR, ROBİ...
YASSI KAFA
ARANJÖR'E
SAVAŞ İLÂN
ETMİŞ...

ANLAŞILAN YASSI KAFA
KİNGPİN'İN SAĞ KOLUNU
HAKLAYIP YERİNE GEÇ-
MEK İSTİYOR...

EĞER ARANJÖR
İŞİ HALLOLURSA
SIRA ROSE'YE
GELECEK...

NEREDEN
BİLİYORSUN
BEN?

BU ŞEHİRDE YASSI KAFA-
YA RAKİP OLABİLECEK
SON KİŞİ ROSE. EMİNİM
YASSI KAFA RAKİPLERİNİ
AHMAK SANIYOR...

ROSE'NİN
DE BİR
SÜRÜ ADA-
MI VAR,
BEN! HE-
MEN TESLİM
OLACAK
DEĞİL
YA...

BU ÇETE SAVAŞI
HANGİ YÖNE GİDERSE
GİTSİN BU ŞEHİRDE
EPEY SİLAH PATLA-
YACAK...

SONRA

ROBİ'Yİ DİNLİYOR GİBİ OLDUM AMA DAYANAMADIM.

DEMEK YASSI KAFA ARANJÖR'Ü ÖLDÜRMEYİ PLÂNLIYOR. AMA BU BENİ İLGİLENDİRİR Mİ ?

EĞER BU SERSERİLER BİRBİRLERİNİ ÖLDÜRÜRSE ÇETE SAVAŞI BİTER. BEN DE FLASH THOMPSON'U ARAYABİLİRİM.

ARANJÖR KINGPIN HESABINA ÇALIŞIYOR...

EMİNİM BUNCA YIL PATRONU İÇİN DÜZİNELERLE CİNAYET ARANJE ETMİŞTİR...

BELKİ DE BU SONU HAKETTİ. YİNE DE ÇARPIŞMA ZAMAN VE YERİ BENİ DÜŞÜNDÜRÜYOR..

BU KÂBUSUN MASUM İNSANLARI ETKİLEMEMESİNE ÇALIŞACAĞIM..

DAHA SONRA...

HER ŞEY AYARLANDI PATRON. BU GECE ARANJÖR ADAMLARIYLA TOPLANTI YAPACAK. HER YERE ADAM YERLEŞTİRDİM.

SONUNDA SOLUCANI EZECEĞİZ..

EMİN MİSİN JOE ?

E...EMİNİM...

UMARIM ÇÜNKÜ BU İŞ ÇOK ÖNEMLİ...

ROSE BU İŞE GÖZ YUMMAK ZORUNDA EĞER AĞZINI AÇARSA HERKES ONUN DA İŞİN İÇİNDE OLDUĞUNU SANACAK...

EVET.. OTURUP ARANJÖR'ÜN SURATINI DAĞITMAMI SEYREDECEK. SONRA DA SIRA ONA GELECEK.

DAHA SONRA..

HOTEL

EDİNDİĞİM BİLGİYE GÖRE TOPLANTI BU GECE..

ŞEHRİN ÜNLÜ GANGSTERLERİ ORADA OLACAK.

ONLARI YOK EDERSEM KUZEY BÖLGESİNDEKİ ÇETELER DAĞILIR. TABİİ GEÇİCİ BİR DAĞILMA OLMAZSA..

AMA ÖNÜMÜZDEKİ YILLARDA TEZGAH KURMAYA NİYETLENENLERE İYİ BİR DERS OLUR...

UMARIM BU GECE DUVAR SÜRÜNGENİ YOKTUR. AMA EĞER VARSA...

ONUNLA DA İLGİLENMEM GEREKECEK...

NE DE OLSA HER SAVAŞTA...

...BİRKAÇ ŞEHİT VERİLİR...

GECEYARISI

ŞEHRİN ÜNLÜ GANGSTERLERİ ARANJÖRLE YAPACAKLARI TOPLANTI İÇİN KINGPİN'İN OFİSİNE GELMEYE BAŞLAMIŞLARDI..

BİNANIN TEPESİNDE KINGPİN'İN ADAMLARI NÖBET TUTUYORDU...

NMPHH!

UHHGH!

ŞOK

POW

BU ARADA AZ İLERDE...

BÜTÜN GÜNÜ MU FLACH VE MAVİ KAPLANI ARAMAKLA GEÇİRDİM. MAVİ KAPLAN NEYSE DE.. FLASH..

FLACH ŞEHRİ TERKETMİŞ OLMALI. VEYA GERÇEKTEN HOP CİN'DİR. HOP CİN'İN TANIDIĞIM BİRİ OLABİLECEĞİNE İNANIYORUM...

HEY, KINGPİN'İN OFİSİ.. BU BİR TESADÜF OLAMAZ DEĞİL Mİ?

YOKSA BİLİNÇALTIM BU ARANJÖR İŞİNE KATILMAYA KARARLI MI?

DÜRBENİN NE ZAMAN VE NEREDE OLDUĞUNU BİLE..

.OLAMAZ..!

İŞTE ARTIK ÖĞRENDİM. BAYGIN BİR SERSERİ. KİNGPİN'İN MUHAFIZLARINDAN.

DARBE BU GECE BURADA... ŞİMDİ... KARER VER BAKALIM ÖRÜMCEK...

BU ARADA KİNGPİN'İN TOPLANTI SALONUNDA.

GELDİĞİNE SEVİNDİM ARMEL!

UMARIM SORUNLARIMIZA SOMUT ÇÖZÜMLER BULMUŞSUNDUR ARANJÖR.

BU GARİP KAYBOLMA TARZI KİNGPİN'İN İŞİ DEĞİL

BU İŞ HOŞUMA GİTMİYOR PATRON.

NİYE DÜŞMAN KAMPINA GELDİK? ZORLA ARANIYOR GİBİYİZ...

BAY VARLEY, BU GECE İÇİN ROSE'NİN ALDIĞI GÜVENLİK TEDBİRLERİNİN ETKİNLİĞİNİ GAYET İYİ BİLİYORSUN. YİNE DE HER ŞEYE RAĞMEN YANIMIZDA..

UFAK BİR SİLAH BULUNDURUYORUZ.. DAHA NE?

ROSE GELDİĞİNE SEVİNDİM..

KİNGPİN İLE PEK İYİ DOST OLMADIĞINIZI BİLİYORUM...

-AMA DÜŞMAN DA DEĞİLİZ BAY WILLIAMS! KAZANCIMIN ÇOĞU ONUNKİYLE ÇATIŞMIYOR...

ÇATIŞSA BİLE GEREKLİ ÜCRETLER ÖDENİYOR... ARANJÖR'ÜN SÖYLEYECEKLERİNİ DUYMAK İSTEDİM...

• SORUNLARI NASIL ÇÖZÜMLEYECEĞİNİ MERAK EDİYORUM.

BİR ATIŞ ...ODAYI CEHENNEME ÇEVİRECEK...

ÇETE REİSLERİ YOK OLACAK..

SAVAŞ BİTECEK.

NEE?

BOOOM

TANRIM.

BİR PATLAMA...

ÇIKALIM BURADAN.

KAÇIN!

PANİĞE KAPILMAYIN... SAKİN KAFAYLA. MOE!? NE YAPIYORSUN?

MOE, BU HAREKET İŞ İLİŞKİLERİMİZİ ZEDELEYEBİLİR...

SENDEN EMİR ALMAKTAN BIKTIM YUMURTA KAFALI!

YASSI KAFADAN SELAM.

HOP CİN! SALDIR.!

NE? BİR TARAFTA JACK O'LANTERN... BİR TARAFTA HOP CİN...

KRESH

İKİSİ BİRDEN SALDIRIYOR...

AHH!

BUNA HİÇ GEREK YOKTU ROSE... HER ŞEY KONTROLÜM ALTINDA...

YİNE DE İLGİN BENİ ŞAŞIRTTI..

ARAMIZDAKİ İLİŞKİYİ DÜZELTMEK İSTEDİM DİYELİM..

TA Kİ İKİMİZİN İYİLİĞİ İÇİN...

KABUL EDİYORUM. KUVVETLERİMİZİ...

...BİRLEŞTİRMELİYİZ BEYLER!

ADAMIN ELİNİ SIK HOB CİN!

ROSE. NE DEMEYE..

DAHA SONRA..

BAYLAR PATLAMAYI DUYAN YETKİLİLER YOLA ÇIKMIŞTIR BİLE.. YETABİ MOE'NİN ARKADAŞLARI DA..

TOPLANTIYI ERTELEMEYİ TEKLİF EDİYORUM...

BU ARADA.

HAYDİ MAVİ KAPLAN! OLGUNLAŞ ARTIK, TABANCAYLA OYNAMAK TAN VAZGEÇ... KANUNLAR VAR BİLİYORSUN..

ÖLÜMCEK ADAM: HER ŞEYİ MAHVETTİN, GERİ ZEKÂLI...

BU SAVAŞA, BU CİNAYETLERE SON VEREBİLİRDİM..

ADAM ÖLDÜREREK Mİ? ÇOK ZEKİ ÇOCUKSUN, MAVİ KAPLAN...

CİNAYETE CİNAYETLE KARŞILIK VERİYORSUN..

SENİNLE ONLAR ARASINDA NE FARK VAR?

FARK ŞU.. BEN HAKLIYIM, ONLAR ÖLÜ...

BUDDA BUDDA BUDDA

ADAM DELİ...

KALAN AKLINI DA KAYBEDECEK...

BENİ ÖLDÜRECEĞİNİ SANMIYORUM. MASUMLARA KARŞI TAVRI BELLİ...

AMA ONA GÖRE BEN MASUM MUYUM?

TIMARHANEYE KAPATTIKLARI ZAMAN SORARIM...

B-KOWW

BİR TAŞ PARÇASI ONU DÜŞÜRDÜ... YİNE DE GÖZDEN KAYBETMEMELİ...

ELİNE FIRSAT GEÇERSE...

NE YAPACAĞI BELLİ OLMAZ.

ÖLÜMCÜL HİSLERİM HAYKIRIYOR.

GAZ...

PFWOOM!

ELBİSESİNDEN BİR ŞEY ÇIKARDI...

MANYAK. BU PATLAMA BENİM KADAR ONU DA ETKİLEMİŞTİR.

BENİM KADAR...

ÜZGÜNÜM AMA YAPMAK ZORUNDAYIM.

BENİ YAKALAMANI İSTEMİYORUM.

HELE SUÇ CADDESİNDE KOL GEZERKEN.

HELE BU SAVAŞ DEVAM EDERKEN...

ÜÇÜNCÜ BÖLÜM SONU

benim suçum bu

DÖRDÜNCÜ BÖLÜM

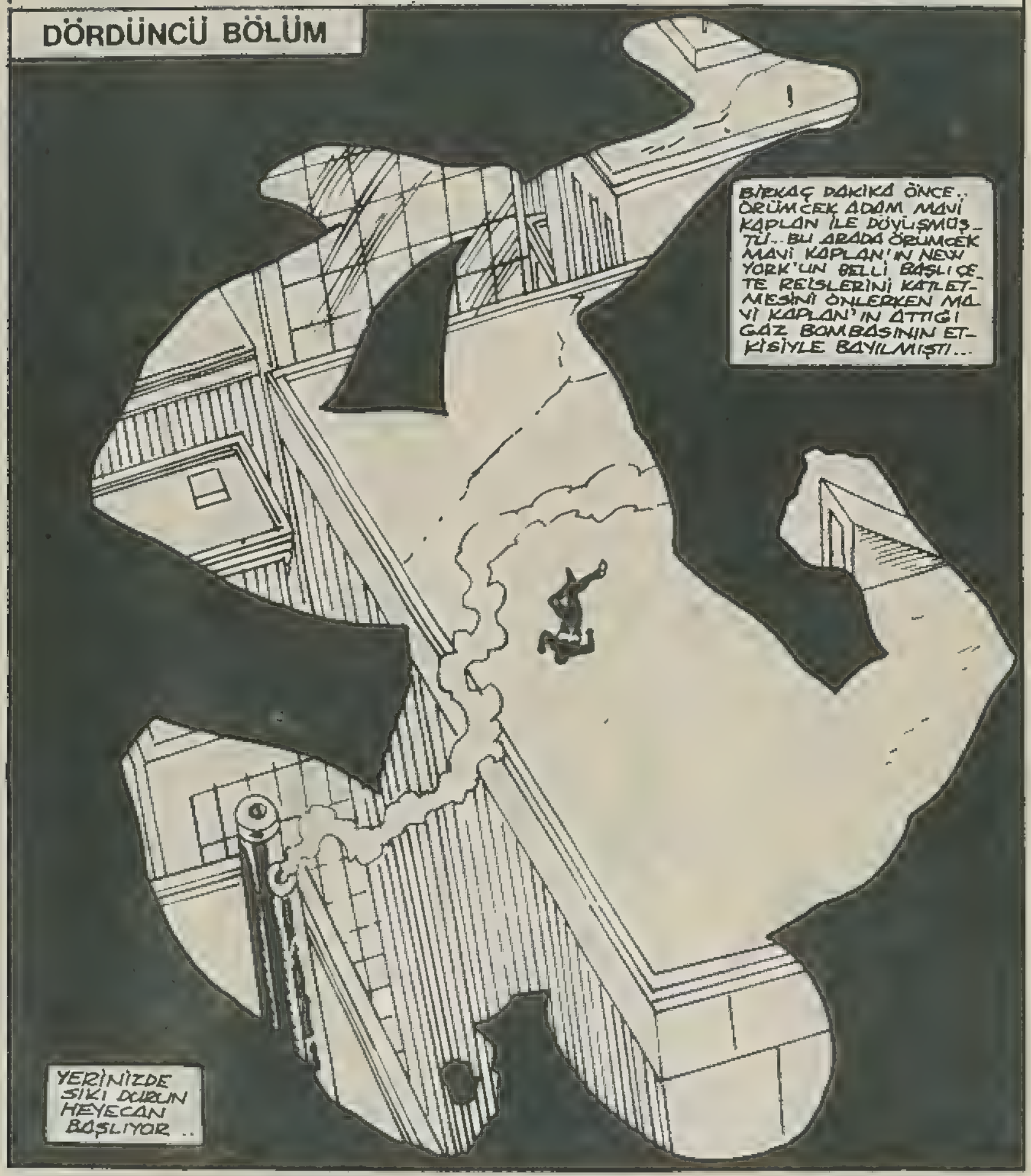

AHH!

HER YERİM ACIYOR.

KEŞKE KANYONUN NUMARASINI ALSAYDIM.

NE KANYONU ÖRÜMCEK? BENİ KAPLAN SENİ ŞİMDİ NE HİKAYE BİTTİ...

SEN BU ŞEHRİN ÇETELİDERLERİNİ KURTARMAYI BAŞARDIN...

ÇETE SAVAŞININ ARKASINDAKİ KİŞİLER...

İŞTE ÖRÜMCEK ADAM..

OOO.! HARİKA!.

SMASH!

AŞAĞIDA ROSE, SAVAŞ ALANINDAN KAÇMAYA ÇALIŞIYORDU...

BURASI POLİS KAYNIYOR ROSE...

BURADAN KAÇABİLMEK İÇİN SİLAH KULLANMAK ZORUNDA KALABİLİRİZ.

BİZİLERİNİ ÖLDÜREBİLİRİZ PATRON

HAYIR BAY VARLEY.

"BEN GEREKLİ ÖNLEMLERİ ALDIM BİLE..."

TANRIM.

HEY! BU DA NE?

HOB CİN!

HA HA HA HA HA

DİKKAT, DİKKAT!

ÖLÜM GELİYOR...

DAĞILIN GAZ BOMBASI ATIYOR...

POOM!

BAY HALL, ARABAYI GETİR..

MÜKEMMEL EFENDİM. HAB CİN SAYESİNDE KAN DÖKMEDEN KAÇABİLİRİZ...

YİNİ BAŞININ DİKKATİNİ ÇEKMEDEN.

SIRTIMI SONRA SIVAZLARSIN. YÜRÜ HALL...

HA HA HA HAHAH

YOO.. OLAMAZ!

HALA GÜZİN ETKİSİN-DEYİM...

SAKIN KIPIRDAMA BAYIM!

BU KADAR ÇABUK NASIL KALKTI?

THKUPP!

BUNU YAPMAK İSTEMEZDİM AMA GİTMELİYİM.

ÇOK KOLAY!

OLDU...

OOO!..

POLİS HELİKOPTERİ...

AŞAĞISI DA ÇOK UZAK...

KAFAM DA BOZUK...

AMA...

BAŞKA ÇAREM YOK.

HEY! BU NE?

NE YA-PIYOR?

ŞEY.. GAS..

GÖRDÜ - GÜMÜZÜ NA-SIL RAPOR EDECEĞİZ?

RAPOR EDECEĞİMİZİ KİM SÖYLEDİ.

MAVİ KAPLAN'IN TEK-MECİ DEKMİŞ BENİ EN SON BU HALE KİM GE-TİRMİŞTİ HATIRLAMI-YORUM BİLE...

EN KÖTÜSÜ ACABA HAKLI MIYDI?

ŞEHRİN BÜTÜN ÖNEMLİ GANGS-TERLERİ KİNG-PİN'İN OFİSİNDE TOPLANMIŞTI...

MAVİ KAPLAN BAZUKASIYLA BİR ATIŞTA BU SAVAŞA SON VEREBİLİRDİ. VE BİR SÜRÜ MASUM İNSAN KURTULURDU..

TWIPP!

EĞER BEN ORTAYA ATI-LIP...

... SON VERMEYE YE-MİN ETTİĞİM BU SAVAŞI UZAT-MAMIŞ OLSAY-DIM...

BENİM SUÇUM BU. DÜNYAYI OMUZLARIMDA TAŞIMAYA KALKIYORUM...

BÜTÜN SORUNLARI ÇÖZMEK İSTİYORUM.

AMA KATİLLERİ BİR PSİKOPATTAN KURTARMAK DOĞRU MU?

ÇOK YORULDUM. EVE GİTMEDEN BİRAZ DİNLENEYİM...

SABAH.

KARAKOL

BANNON? BANNER?

LÜTFEN. HER GELİŞİMDE AYNI ŞEYİ YAPIYORSUNUZ. DAILY BUGLE'DEN LANCE BANNON.

SENDEN NİYE HOŞLANMIYORUM BİLİYOR MUSUN?

GÜNKÜ ÇOK KABASIN!

LÜTFEN DURUN!

ŞİMDİ GİDEMEZSİNİZ. BU DOSYALAR NE OLACAK?

ONLARI ÇÖPE ATIN.

ÖNEMLİ BİR İŞİM VAR...

MUNİN BEY PERSONELDEN SİZ SORUMLUSUNUZ. BÖYLE GİDEMEZSİNİZ...

..YA DA BÖYLE GİYİNEMEM SAÇLARIMI UZATAMAM DEĞİL Mİ?

MUNİN BEY...

BIRAK ARTIK BUNLARI ANİTA.

BİR SAAT SONRA BURADA OLACAĞIM. YERİME BAK...

GEÇ KALDIN.

MUNİN BEY, LÜTFEN...

YİNE İŞLER AKSADI...

VAKTİM OLSA AĞLARDIM...

MUNİN BEY!..

BEN SİZİN YE-
RİNİZE BAKA-
MAM...

BAKAR-
SIN...

SENİ SEVİ-
YORUM
ANİTA.

HAYDİ
OĞ-
LUM GİT-
DELİM.

WAŞİNGTON
PARKINDA..

SOKUN
ANAHTARI
VAR MI?

BANA MI
DEDİN?

EVET... LAST İĞİM `NDİ
DE..

EVET VALLAH...
KULLANABİ-
LİRSİN..

ADIM
DİNA!

MAKO SİLENKO
HA? GÜZEL.

KOLOM-
BİYA`YA
GİDİYO-
RUM...

BU İŞE
BAYAĞI
ÖNEM
VERİ-
YOR-
SUN.

ÇANTANDA HEP TABANCA MI TAŞIRSIN?

YALNIZCA SOYGUNA GİTTİĞİM ZAMAN...

BAŞKA SORU?

SEN ORADA BOŞ OTURURKEN BENİM BU İŞİ YAPMAM GURURUNU İNCİTTİ Mİ?

TANRIM.

BEN BÖYLE ŞEYLERDEN ANLAMAM. KADIN ERKEK EŞİT DEĞİL Mİ?

TANRIM.

YANİ KAHNEYİ BEN İSMARLAYABİLİRİM...

SONRA

SANIRIM BU ÇETE SAVAŞINDA İÇERDEN ÇALIŞAN KİŞİ BİR ŞEYLER YAPABİLİR...

EDEY ZAMAN ALABİLİR AMA OLMAYACAK İŞ DEĞİL...

BİLİYOR MUSUN, KİNDE EDEY ÖFKE BİRİKMİŞ ŞENİN. TAM TEŞHİS KOYAMIYORUM...

AMA BU ÇETE SAVAŞINI EDEY CİDDİYE ALIYORSUN..

SANA BİR ŞEY SORABİLİR MİYİM?

İÇERDEN ÇALIŞAN KİŞİNİN ELİNİ KANA BULAMAMASI NEYE BAĞLIDIR?..

KARAKTER SAĞLAMLIĞINA...

BENİ YERİNE GÖTÜRSENE!

BU ARADA...

OO.. BU KOKU. SOĞUK HAVA...

YOKSA GECEYİ BU SOKAK ARASINDA MI GEÇİRDİM?

İYİ Mİ! YAKLAŞIK ON BİR SAATTİR UYUYORUM. VE HALA MAVİ KAPLANIN GAZ BOMBASI..

ETKİSİNDEYİM... HALBUKİ EN İYİSİ TAKSİ İLE GİDEYİM.

NEW YORK'TA..

ŞEHRİN ORTASINDA...

BU KILIKTA...

ACABA KAPTAN AMERİKA'NIN BAŞINA DA GELEBİLİR Mİ?

AZ SONRA PETER'İN APARTMANININ TEPESİNDE...

BİR HAFTA UYUYACAĞIM..

PETER! DÖNDÜN DEMEK. SENİ MERAK ETTİM.

MARY JANE HALA BURADA MI?

HİÇ EVİNE GİTMEZ Mİ?

DÜN AKŞAM YEMEĞİ BIRAKIP GİDİNCE ÇOK KORKTUM. YANİ ŞU GETE SAVAŞI.

KURŞUNLAR YAĞIYOR... BOMBALAR PATLIYOR..

BEN SAĞ SALİM DÖNDÜM M.J.

YOLDA BİRAZ UYUMUŞUM.

HAYATLAR KURTARDIM.

..VE BU İŞ HİÇ HOŞUMA GİTMEDİ...

KEŞKE BAŞARAMASAYDIM.

..ÖLSELER DİYE DÜŞÜNÜYORUM.

KENDİMİ HİÇ BEĞENMİYORUM.

KALDIĞINA SEVİNDİN Mİ ?

BİR ŞEYİN YOK Kİ KAPTAN...

DUŞA İHTİYACIM VAR...

PETEY, SENİN ESAS.

NEŞEYE İHTİYACIN VAR.

MARY JANE!

SELÂM KAPTAN!

BU ARADA...

SELÂM YAKIŞIKLI...

PORŞE LÂZIM Mı ?

JANMAM. HELE SENDEN "NAMUSLU" YİLLİ.

KAPA ÇENENİ LÂNCE!

NE VAR VİNCE..

MESAJINI ALDIM. DEDİM Kİ...

BURADA OLMAZ.

AŞAĞI İNELİM. KAHVE İÇERİZ...

UFAKLIĞI BURADA BIRAKALIM...

BUGÜNKÜ ÇOCUKLARDA HİÇ SAYGI YOK. ESKİDEN, YANİ DOĞRU YOLU SEÇMEDEN ÖNCE...

BÖYLE CEVAP VERENLERİN AĞZINI YIRTARDIK.

BIRAK BUNLARI VİNCE. SEN HİÇBİR ZAMAN DOĞRU YOLU SEÇME. DİN...

ÜSTÜNDE OTURDUĞUM PORTAKAL SANDIĞI DEĞİL HER HALDE.

SİLÂH BUNLAR SİLÂH!

ÖTEYSE TUTUK LA BENİ...

DAHA RAPORUN MÜREKKEBİ KURUMADAN BEN ÇIKARIM.

BAK TORK. BAZEN KANUNU KARŞIMA ALIYORUM. AMA YUKARDAKİ ÇOCUK GİBİ SAYGISIZ DEĞİLİM. ŞU ÇETE SAVAŞI. ÇOCUK VE KADINLARI ÖLDÜRÜYORLAR. İŞTE BU HOŞUMA GİTMİYOR...

O ÇOCUKLAR DURDURULMALI...

BU GECE BİR TOPLANTI YAPACAKLAR. GECE YARISI ROSE, MAVİ ÇOCUKLAR ÇETESİNİN LİDERİYLE KONUŞACAK. HEPSİNİ ÖLDÜRMEK İSTİYORUM, TORK.

BEN POLİSİM, VİNNİ, İNSANLARI ÖLDÜREMEM.

AMA KAZA OLABİLİR TABİİ...

BU ÇOCUKLAR ANLAŞMA İSTEMİYOR. SADECE İNSANLARI ÖLDÜRMEKTEN HOŞLANIYOR.

Hİ POLİSSİN AMA FAZLA CESARETLİSİN...

NEDEN BU GECE..

BU GECE İÇİN PLANLARIM VARDI...

BUGÜNE KADAR HEP SEN KARAR VERDİN LANCE. BİLİYORUM Kİ RESİMLER GEKMEK İSTİYORSUN.

AMA BU GECE HER NE İŞİN VARSA BEKLESİN.

DAHA SONRA GRİNVİÇ KASABASINDA...

ÇOK Kİ PLAN YAPIP ONLARDAN BİRİ GİBİ OLMALIYIM...

BU ÇETE SAVAŞINI BEN İSTEMEDİM. SAÇMA BİR HAREKET...

SOKAKLAR SAVAŞ ALANINA DÖNDÜ. BİR SÜRÜ İNSAN HİÇ YOK YERE ÖLÜP GİDİYOR...

BU KONUDA BİR ŞEYLER YAPMALIYIM. AMA ONLARIN SEVİYESİNE İNMEK İSTEMİYORUM. BÖBÜR GİBİ..

HEY YAKIŞIKLI. HARİKA BİR DAİREN VAR...

NASIL KARŞILIYORSUN..

BABAN ÇOK ZENGİN ÖLMÜŞ..

EVET.. DOLANDIRICIDIR.

YANLIŞ KONUDUNA.

BABAN ÇOK İNSANI İNCİTTİ...

ÇOK İNSAN ÖLDÜRDÜ..

SON BİRKAÇ YILIMI BABAMLA SAVAŞARAK GEÇİRDİM. SUÇ İMPARATORLUĞUNU YIKMAYA ÇALIŞTIM...

AMA İÇERDEN SAVAŞMAK SENİ DE SUÇLU DURUMA SOKMAZ MI?

HAYIR. BEN ŞAHSEN HİÇ SUÇ İŞLEMEDİM...

SEN HİÇ ŞEY...

SEN HİÇ ADAM ÖLDÜRDÜN MÜ?

HAK ETMEYENİ ÖLDÜRMEDİM.

SADECE SUÇLULARI. ONLARIN YAŞAM TARZI BU.

BEEP BEEP

EVET BAY VARLEY...

BU GECE? MÜKEMMEL!

ADAMLARA HABER VER. GÜVENLİK İŞLERİNİ AYARLA GECE YARISI RAPOR VER.

VE PETER'İN EVİNDE...

ZZZ... ZZZ..

KIRCK KIRCK

HEY, MARY JANE BURADA NE İŞİN VAR?

O İŞE YARAMAZ OĞLUM.

YAVAŞ! PETER UYUYOR.

Tİ, UYUSUN BAKALIM. ONA Tİ BİR İŞ GETİRDİM...

BU GECE BÜYÜK BİR ÇETE TOPLANTISI OLACAK. BENİM BAŞKA BİR İŞİM VAR.

BEN İŞ YAPTIRMAKTAN HOŞLANMAM. BÖYLE HABERLER HER ZAMAN DÜŞMEZ.

BU GECE BİRİ MUTLANTIDA OLMALI... BEN BU GECE MEŞGULÜM..

ZZZZ...

RRRRIIING!

ALO!

PETER, BEN MATT MURDOK. SENİ HEMEN GÖRMEM GEREK..

NE?

GECEYARISI VERANZO KÖPRÜSÜNDE BULUŞALIM... YALNIZ GEL...

CLICKK!

DELİ Mİ NE?

İŞTE ADRES!

PEKALA VERİRİM...

TELEFONDAKİ KİMDİ?

DELİNİN BİRİ..

KAPIDAKİ KİMDİ?

AMEN.

UYUMAĞA DEVAM KAPLAN!

İYİ FİKİR!

DAHA SONRA..

ARANJÖR BU ZİYARETLERİNDEN HİÇ HOŞLANMIYOR...

ARANJÖR TIPKI SENİN GİBİ DAL KAYIĞUN TEKİ...

ANNEMİ ZİYARET EDEBİLDİĞİME GÖRE BABAM İZİN VERDİ DEMEKTİR...

VE...

DEĞİŞİKLİK YOK! BABAM NE YAPTI ONA? O KADAR HAYAT DOLU VE...

...GÜÇLÜYDÜ Kİ...

ŞİMDİ ÖYLECE YATIYOR...

BUGÜN BİR KIZLA TANIŞTIM ANNE ONU SEVECEKSİN. SENİN GİBİ GÜÇLÜ...

BENDEN KORKMUYOR. YAKINDA BABAMLA ARAMDA OLACAKLARDAN DA...

ADI DİNA VE...

SENİN ADIN RİCARD...

BENİM OĞLUMSUN DEĞİL Mİ?

RİCARD.

KONUŞTU. BENİ HATIRLADI...

HAFIZASI YERİNE GELİYOR.

HAFIZASI GELİP GİDİYOR BAY FIKS... BAZI GÜNLER DAHA İYİ...

SİZİ ÜMİTLENDİRMEK İSTEMEM. YARIN SİZİ HATIRLAMAYABİLİR...

ÜZGÜNÜM AMA. ARTIK GİTMELİSİNİZ...

FISK ODAYI TERKETTİKTEN SONRA.

ANLAŞTIĞIMIZI SANIYORDUM, VANESSA...

AZ ÖNCE HİÇ İYİ DEĞİLDİN...

ŞİMDİ İLACINI ARTIRMAK ZORUNDA KALACAĞIM...

FOREST HILLS'DE.

YEMEK HARİKAYDI, MAY YENGE...

GELMENE ÇOK SEVİNDİM, PETER.

KURABİYELER PİŞİNCE SANA BİR PAKET YAPARIM...

BURAYA GELEREK MARY JANE'DEN UZAKLAŞMIŞ OLDUM. SON GÜNLERDE ARAMIZ EPEY GERGİN.

ARTIK KALKMALIYIM. MATT GECEYARISI BULUŞALIM DEDİ..

BİLİYOR MUSUN, PETER. GİTTİKÇE AMCANA DAHA ÇOK BENZİYORSUN...

BU ADAM BENİ EĞLENDİRİYOR.

SADECE BENZEMEK OLSA İYİ- SANKİ KARDEŞİ KARDEŞİ DİKİNİN DEĞİL DE..

... BEN'İN ÖZ OĞLU GİBİSİN...

AMCAM HARİKA BİR İNSANDI. NE DERLER BİLİRSİN...

HIK DEMİŞ AMCASININ BURNUNDAN DÜŞMÜŞ...

-DERLER...

GECEYARISINA AZ KALA...

HAVA BAYAĞI ISIRIYOR.

TOPLANTININ YAPILACAĞI BOWLİNG SALONUNUN ÖNÜNDE NÖBET TUTUYORUZ.. BENİ DİNLİYOR MUSUNUZ?

BİET TORK..

SEN DE BİZİM GİBİ SAKLANSAYDIN YA..

DALGA MI GEÇİYORSUNUZ? BENİ GÖRSÜNLER İSTİYORUM.

ÇEVREDE GİZLENMİŞ BİLİ POLİS OLDUĞUNU BİLSİNLER İSTİYORUM.

TESLİM OLSALAR BİYORUM.

BEN DE BİE GİTSEM..

ÇOK İYİ.

AMA BİZ BU GECE ŞENLİK İSTİYORUZ...

DURUN! HEPİNİZ SAKİN OLUN.

GÜVENLİK EKİBİ GELİYOR.

ŞENLİK BAŞLIYOR.

HAHAHAHAHAHAHA!

CRASH

SELÂM BEYLER. BEN HAB CİN...

İŞ ARKADAŞIM ROSE. KİNPİN'İN GÜVENLİK EKİBİNİN TEMSİLCİSİ.

DOSTUM JACK O'LANTERN. KİNGPİN'İN GÜVENLİK EKİBİNİN TEMSİLCİSİ...

SELÂM.

AZ SONRA ROSE DE BURADA OLACAK. YALNIZ SUNU BİLİN Kİ...

...EN UFAK BİR NUMARADA, BU ODADAKİ HERKESİ ÖLDÜRMEMİZ EMRİ ALDIK...

BİRBİRİMİZİ ANLIYOR MUYUZ?

GECE YARISI...

NEREDE KALDI?

BU İŞ BANA ÇOK GARİP GELDİ. GERÇİ MATT'I PEK İYİ TANIMIYORUM AMA GARİP BİRİ. AYNI ZAMANDA GÖZLÜPEK DİYE TANINAN KİŞİ...

BANA ŞAKA YAPMIŞ OLABİLECEĞİNİ DÜŞÜNEMİYORUM.

BİRKAÇ DAKİKA DAHA BEKLİYEYİM.

ON İKNİ ÇEYREK GEÇE...

GEÇ KALDIN! TOPLANTIN GECEYARISI SIYDI..

ALO...

BİLİYORUM DİNA. AMA ŞEY- DAHA HAZIR DEĞİLİM...

BU GECE ANNEMİ GÖRDÜM.

ADIMI HATIRLADI..

BU ÖNEMLİ Mİ?

EMİN DEĞİLİM...

DÖNDÜĞÜM DE BURADA OLACAK MISIN?

BELKİ...

SAAT YARIMDA...

HAYDİ DERSEM-LER...

GÖRSENİZE BENİ...

HEY... BURAYA BAK!

NEYSE BENİ GÖRDÜ - LER...

SERSE - RİLERE NANİK.

YUH! YUH!

EVE GİDİN. BURADA POLİS OLDUĞUNU BİLİ - YORSUNUZ KALIN - KAFALILAR...

POLİS.

ÖLDÜ - KELİM.

TA - MAM...

YOO!

BAYAĞI KALIN - LAŞMIŞ.

BBBAADOOM!

BÜTÜN ÜNİTELERE ÇABUK...

BU MANYAKLAR BİNA YI HAVAYA UÇURDU. YANGIN YAYILIYOR-

HERKES GELSİN...

BİRE ÇEYREK KALA BROOKLİNDE...

MARY JANE. MATT ADINDA BİRİ ARADI MI? NE?

ŞEY, PETER. ÇOK KORKUNÇ BÜYÜK PATLAMALAR, YANGIN. GANGSTERLER SAVAŞIYOR.

HEPSİ BENİM YÜZÜMDEN LANCE BANNON BU TOPLANTIYI HABER VERMEK İÇİN GELMİŞTİ. JAKSON BÖLGESİNDEYMİŞ...

SANA MESAJI VERMEDİM.

VE ŞİMDİ OLANLARA BAK...

BİRE ON KALA.

SELAM.

BENEBİLİR MİYİM?

JAKSON BÖLGESİNDEKİ KAVGAYI DURDURABİLİRİM...

BİRAN ÖNCE ORAYA...

GEKİL BAŞIMDAN YOKSA TUTUKLARIM...

SAAT BİR...

SORUN NEDİR BAY HALL?..

POLİSLER ROSE YUVALARINDAN ÇIKMAĞA BAŞLADILAR. ETRAFIMIZI SARIYORLAR...

EN İYİSİ YÜRÜYEREK DEVAM ETMEK.

BAKALIM POLİS BU PİSLİĞİ NASIL TEMİZLER?

BİRİ ÇEYREK GEÇE

ATLIYACAK BİR ŞEY YOK. NASIL GİDECEĞİM...

YOLU BİLSEM OTOBÜSLE GİDECEĞİM. KENDİMİ ÇOK ÇARESİZ HİSSEDİYORUM.

ÇOK ÇARESİZ.

HEY ÖRÜMCEK ADAM EĞER YARDIM KONUSUNDA CİDDİYSEN...

...ŞEMİ GÖTÜRELİM...

JAKSON BÖLGESİNDE

İŞ CİDDİLEŞİYOR HOBİ.

MAVİ ÇOCUKLAR BİZE ATEŞ EDİYOR...

BLEEP!

BİLET RASE NE VAR?

HOB CİN HEMEN BURAYA GEL POLİS BİZİ GÖRDÜ VE...

BLAM BLAM BLAM

AH!

SESİNİN TONUNU HİÇ BEĞENMİYORUM RASE! BU İŞTE ORTAK OLDUĞUMUZU UNUTMA...

EŞİTİZ. USAĞIN DEĞİLİM.

ŞU HOB CİN'İ HİÇ ANLAMIYORUM...

KUŞUNLARIN ARASINDA DURMUŞ TARTIŞIYOR.

YURULDUM. BEN?

OLAMAZ. BASİT SERSERİLER TARAFINDAN YURULMAK... KAÇMAYA ZORLANMAK. ONLARIN SEVİNESİNE İNMEK...

BLAM BLAM

HEMEN BİR DOKTOR BULMALIYIM...

GEL, JACK O'LANTERN, GİDİP ZAVALLI ORTAĞIMI KURTARALIM. SONRA DA ÖRÜMCEĞİN KONTROL ETMESİNİ ÖĞRETELİM.

ÖRÜMCEK ADAM...

WA-ROOO WA-ROOO

İŞTE FIRSAT, JACK!..

FIRSAT MI? NE FIRSATI?..

ÖRÜMCEĞİ ÖLDÜRME FIRSATI...

SEN DELİ MİSİN?

TABİİ DELİSİN! SENİNLE OLDUĞUM İÇİN BEN DE

ÖRÜMCEK ADAM BU CİVARIN EN GÜÇLÜ İNSANI. BEN TEK BAŞIMA ONUNLA DÖVÜŞMEM..

ŞİMDİ KİMİN DAHA GÜÇLÜ OLDUĞU, ANLAŞILACAK.

BU MASKENİN ALTINDA FLASH THOMPSON OLMADIĞINA ARTIK EMİNİM.

FLASH ŞANSSIZ BİRİYDİ...

AMA SEN HER KİMSEN, HASTASIN.

ETHWUMP!

ETRAFINA BAK HOBGİN! YANGIN BÜTÜN ÇEVREYE YAYILDI..

MASUM İNSANLARIN YARDIMA İHTİYACI VAR.

DÖNÜŞECEK BAŞKANI BUL..

BEN O İNSANLARIN YARDIMINA GİDİYORUM BENİ ÖLDÜRMEK İÇİN FIRSAT SANA

HOBGİN BENİ BIRAKTI! ÖLÜME TERKETTİ...

ONA İHTİYACI OLAN KİM? BEN KENDİMİ KURTARIRIM...

SURAYI BİR DÖNDÜN MÜ...

TAMAM

POLİS...

GENÇ BİR POLİS...

DUR!

GÖREVİ: TRAFİĞİ SAVAŞ BÖLGESİNDEN UZAKLAŞTIRMAK..

ELLERİNİ HAVAYA KALDIR..

RICHARD FİSK'İN RÜYALARINA SON VERECEK BİR POLİS..

BİR TANE DAHA...

BEN İKİNCİ KATA İNİYORUM...

TAMAM ÖRÜMCEK.

ONUN HAKKINDA ÇOK KÖTÜ ŞEYLER DUYDUM AMA BU CESARET...

KEŞKE BENİM TAKIMDA OLSA...

BÖYLE BİTEMEZ... KAZAYLA...

GENÇLİĞİNİ BU KIYAFETİ YARATMAYA BU İMPARATORLUĞU KURMAĞA HARCAMIŞTI.

BİR TRAFİK POLİSİNİN KURŞUNUYLA BİR RÜYA YOK OLAMAZDI...

HAYDİ PARKER. DAHA ÇOK İŞ VAR...

BİNADA BAŞKA İNSAN VAR MI DİYE BAKMALIYIM..

RICHARD FİSK ACABA BU POLİS DE BABAMIN EMRİNDE Mİ.. DİYE DÜŞÜNDÜ HERKES ÖLEYDİ DE.

SONRA GECENİN SENARYOSUNU DA BABAM MI HAZIRLADI DİYE DÜŞÜNDÜ...

BİZİ YERLERDE KINGPİN GÜLÜYORDU BELKİ DE.

YOKSA BU BİR TESADÜF MÜYDÜ?

ACI DÜŞÜNMESİNİ ENGELLİYORDU...

BİZZAT SUÇ İŞLEMEMİŞ GÜÇLÜ BİR LİDERDİ...

AÇIN ÇOCUKLAR!

SIKI TUT ÖRÜMCEK ADAM...

AZLA ADAM ÖLDÜRMEMİŞ BİR SİLAH UZMANIYDI...

HAYALLERİ OLAN BİR GENÇTİ. ÖLMEMELİYDİ... İŞLER YARIM KALMAMALIYDI...

BLAM

DAHA SONRA.

VE BÖYLECE YANGIN KONTROL ALTINA ALINDI.

CREAK!

PETER.

O İNSANLARI KURTARIRKEN SENİ TV'DE GÖRDÜM. SENİN İÇİN KORKTUM AMA HARİKAYDIN!

ÇOK... YORGUNUM O KADAR İNSAN... O KADAR İŞ..

DÜNYAYI KURTARMAK BANA GÖRE DEĞİL...

AMA BU GECE... BİLMİYORUM. BİR ŞEYLER OLDU. BİR DEĞİŞİKLİK YAPTIM. VE İYİ BİR İŞ BAŞARDIM...

KİMSE ÖLMEDİ.

ŞEY... PETER.

ŞİMDİ ALDIĞIMIZ...

...HABERE GÖRE GENÇ BİR POLİS ROSE TARAFINDAN ÖLDÜRÜLDÜ.

KAZAYDI DİNA! ONU SADECE YARALAMAK İSTEDİM... YARALIYDIM..

YANLIŞ NİŞAN ALDIM. BENİ BİR HIRSIZ YERİNE KOYDU..

BANA DOKTOR LAZIM.

RICHARD FISK BU GÜNE KADAR MASUM İNSANLARI YARALAMAKTAN KAÇINMIŞTI... BU GECE

-MASUM BİR İNSAN ÖLDÜRÜLMÜŞTÜ..

İKİSİ DE BUNUN NE DEMEK OLDUĞUNU BİLİYORDU...

DEVAMI GELECEK SAYIDA

AİDS VİRÜSÜ UZAYDAN MI GELDİ...

Dünya'nın oluşumu konusunda ilginç iddialar ortaya atan "Tanrıların Arabaları" adlı ünlü kitabın yazarı, Eric Van Daniken, öldürücü Aids hastalığına yol açan virüsün uzaydan gelmiş olabileceğini öne sürdü.

Yugoslavya'nın kuzeybatısındaki Nove Vinodolski'de "Astronotluğun Geçmişi" konusunda düzenlenen 11. konferansa, ilk kez, eski Sovyet Kozmonotu Yuri Grechko başkanlığında bir bilim heyeti de katıldı. Bolivya Paz Üniversitesi onur doktorosuna sahip, 32 dile çevrilmiş. 14 kitabı bulunan Daniken, söz konusu konferansta bir konuşma yaptı.

Eric Van Daniken, konuşmasına Aids'e yol açan virüsün, uzaydan dünyaya düşen milyonlarca toz zerreciği yoluyla gelmiş olabileceğini söyledi.

FİLLERİN DİLİ...

Sumatra'daki vahşi filler, pirinç tarlalarına, muz bahçelerine, hindistancevizi çiftliklerine büyük zarar veriyordu.

Bunun üzerine vahşi fillerin eğitimine yardımcı olmaları için Tayland'dan evcilleşmiş filler getirildi. Ancak, konuk filler, ev sahibi filleri eğitmekte yararlı olmadı.

Sumatra'da yayımlanan Waspada gazetesinin yazdığına göre, bu başarısızlığın bir tek nedeni vardı.

Ev sahibi filler, Tayland'dan gelen fillerin dilinden anlamıyordu. Gazeteye göre, aslında "çok geveze" olan filler, yaşadıkları bölgeye göre değişik sesler çıkarıyorlar ve değişik bölgelerden gelenler anlaşamıyorlardı.

PETROL NASIL OLUŞUR

Petrol kelimesi latince "Kaya Yarığı" kelimesinden gelmektedir. Bilim adamları, petrolün binlerce yıl önce sıcak denizlerin içinde ve çevresinde yaşayan bitki hayvan kalıntılarından oluştuğunu açıklıyorlar. Bu sığ denizler sonrada toprak katlarıyla örtüldü. Zamanla ince çamur ve kumla kaplanan bitki ve hayvan kalıntıları, sıcaklık ve bakterilerin etkisiyle, yağ ve gaz zerrecikleri haline geldi. İçinde bulundukları "tortul kütleler" den ayrılarak başka "tortul kütleler"e doğru süzüldüler. Petrol'ün oluşumu hakkında en geçerli teori budur. Yağ ve gaz zerreciklerinin sonradan süzüldükleri tortul kütleler, genel olarak kireçtaşı ve kum taşıydılar. Yani gözenekli kütlelerdi. Yağ bu gözeneklerden geçebiliyordu.

TELLERE DİKKAT...

Fransa'da av mevsimi açıldı. Ülkenin av cennetleri sayılan Drome ve Ardeche illerinde yaşayan avcılar, mevsim başında PTT'den birer Mektup aldılar.

"Avcı beyler, silah başına... Fişeklerinizi çıkartıp, yasak olmayan her ava ateş edebilirsiniz, ama lütfen telefon tellerine dikkat... Nişan alırken lütfen hedefiniz üzerinde telefon telleri bulunup, bulunmadığına dikkat edin..."

Fransız PTT'si av mevsimi başlıyor diye telaşlanıp, mektup yazmakta haklıydı. Çünkü, geçen yıl avcıların kurşunlarıyla parçalanan teller yüzünden, 300 kez telefon hatları kesilmişti. Bu tahribatin faturası da, bizim paramızla tam 225 milyon liraydı.

TRAŞ REKORU...

Erkek berberi Denny Rowe, geçtiğimiz günlerde İngiltere'nin küçük bir kasabasında yaptığı görkemli bir gösteriyle, en kısa sürede sakal tıraşı yapma dalında, dünya rekorunu kırdı. Gösteriye gönüllü olarak katılan toplam 64 kişiyi, 60 dakikada sinek kaydı yapan deneyimli berber Denny Rowe'un bir hayli eli çabuk davranmasına karşılık, hiç de zorlanmadığı gözlendi. Bu konudaki eski dünya rekoru da bir saatte 56 tıraşla yine aynı berbere aitti.

HAYALETLER GELİYOR...

Borneo'nun Güneydoğu bölgelerinde son zamanlarda dallarıyla birlikte satılan limonların satışı çok arttı.

Çünkü, bölgede hayaletlerin dolaştığı yolundaki söylentiler çoğalmıştı.

Halkın inancına göre de kapısında limon dalı olan evlere hayaletler uğramıyordu.

Bu nedenle halk, limon dalları alarak kapılarına asıyor.

PAPA'YI ETKİLEYEN GENÇ..

Papa 2. Jean Paul'ün Amerika Birleşik Devletleri'ne yaptığı ziyaret hayli renkli geçti. Papa'nın Los Angeles'deki ikinci gününde ise dramatik bir olay yaşandı.

Tony Melendes adlı doğuşta kolsuz Nigaraguali gencin, kendisi onuruna verdiği konseri ağlayarak izleyen Papa, daha sonra sahnenin önüne kadar gelerek, gitarını ayak parmaklarıyla çalan Melendez'in ayaklarını öptü. Papa'nın bu davranışından çok etkilenen Melendez'de göz yaşlarını tutamadı.

Selâm,

Süpermen dergisinin normal yayını yanısıra, daha önceki yıllarda olduğu gibi; yine haziran ayından itibaren ciltleri kaldığımız yerden yayınlamaya başlıyacağız.

Sevgiyle duyururuz.

Büyük bir ilgi gören Süpermen ciltlerinin yayın programı şöyle:

13. Cilt	10	Haziran Cuma
14. Cilt	8	Temmuz Cuma
15. Cilt	5	Ağustos Cuma
16. Cilt	9	Eylül Cuma

N O T a-Daha önce ciltlerin 1.2.3.4.5.6.7.8.9.10.11.12. sayılarını yayınlamıştık.

b-Cilt sayılarından eksiği olan okuyucularımız bize 800 liralık Damga pulu gönderdiklerinde istedikleri sayılar hemen adreslerine postalanacaktır.

c-Örümcek Adam ciltlerinin yayını aralıksız devam etmektedir.